



**PRIHATIN
BERKUALITI
PROFESIONALISME**

**LAPORAN PENCAPAIAN
TAHUN 2010
HOSPITAL KUALA PENYU**

<http://hspkpyu.moh.gov.my>



Kandungan

ISI KANDUNGAN	M / S
Misi,Visi,Objektif,Ikrar Hospital Kuala Penyu	1
Pendahuluan – Sejarah Daerah	2
Latarbelakang Daerah Kuala Penyu	3
Kenali Hospital Kuala Penyu	4
Infrastruktur Hospital Kuala Penyu	5 - 6
Gambar Pengarah Hospital	7
Carta Organisasi	8
Senarai Perkhidmatan	9
Perjawatan Dan Pengisian	10-11
Kewangan	12
Statistik Hospital Kuala Penyu	13 - 21
Aktiviti Kualiti	22 - 24
Anugerah Di Menangi	25
Aktiviti/Majlis Rasmi/Kunjungan Orang Kenamaan	26 - 29
Peristiwa-peristiwa Penting Hospital Kuala Penyu	30 - 35
Appendiks	36
Perhargaan	37



Visi

Untuk menjadi nadi penggerak utama dalam promosi kesihatan melalui sistem perkhidmatan yang maju serta berlandaskan nilai-nilai murni dan budaya kita ke arah pembentukan sebuah masyarakat yang sihat berperibadi mulia demi mencapai wawasan Negara

Misi

Sentiasa berusaha untuk meningkatkan kualiti perkhidmatan secara berterusan selaras dengan Piagam Pelanggan serta mengamalkan prinsip-prinsip Profesionalisma, Kerja Berpasukan dan Penyayang dalam menjalankan tugas dan tanggungjawab

Objektif

Untuk memberi perkhidmatan kesihatan secara “ *holistic* ” serta mengutamakan pelanggan untuk mengekalkan taraf kehidupan yang sihat.

Tkrar

Kami berikrar

Untuk mengukuhkan komitmen dan tanggungjawab kami terhadap tugas yang Diamanahkan Sentiasa bertekad dan berusaha Meningkatkan kompetensi dan kepakaran dalam melaksanakan tugas-tugas harian Melaksanakan tindakan kepastian serta iniatif kualiti yang berterusan agar kualiti dan produktiviti perkhidmatan ditingkatkan Bersikap responsif dan reaktif kepada kehendak-kehendak pelanggan, dasar serta wawasan Negara sejajar dengan piagam, objektif dan visi hospital, JKNS dan KKM Sentiasa mengamalkan nilai-nilai murni dan etika

1. PENDAHULUAN

Pekan Kuala Penyu terletak kira-kira 138km jaraknya dari Bandaraya Kota Kinabalu. Keluasan daerah ini adalah 175 batu persegi. Penduduknya terdiri daripada pelbagai suku kaum dan keturunan iaitu kaum Kadazan Tatana (33%), Melayu (20%), Bajau (10%),Cina(2%) dan lain-lain (35%).Menurut bancian tahun 2004, jumlah penduduk Kuala Penyu adalah seramai 22,000 orang. Aktiviti utama di daerah ini ialah Pertanian (padi, getah dan kelapa sawit), perikanan, perniagaan dan sedikit pelancongan. Antara kemudahan yang terdapat di daerah ini seperti Pejabat Daerah,

Balai Polis,Jabatan Bomba dan Penyelamat, Pejabat Majlis Daerah,Pejabat Pertanian, Jabatan Tanah Ukur, Jabatan Kerjaraya,Jabatan Perikanan, Jabatan Air,Jabatan Pendidikan Daerah, Pejabat Kastam, Pejabat Ko-nelayan,Pejabat RELA,Pejabat Pos,Pejabat KEMAS, Pejabat JHEAINS, Pertubuhan Peladang dan Lembaga Tabung Getah.

Terdapat kemudahan Klinik Kesihatan yang terletak di Pekan Kuala Penyu dan Menumbok. Tempat – tempat tarikan pelancong adalah seperti Peranginan Pulau Tiga, Pantai Sawangan dan Pantai Tempurung.



SEJARAH DAERAH KUALA PENYU

ASAL USUL KUALA PENYU: Lagenda sebiji batu berbentuk seekor mamalia yang menyerupai penyu kini dipercayai masih wujud terbenam di Kuala Sungai Tasik Sitompok yang membawa nama asal dengan sebutan "Sitompok" telah melahirkan nama sebuah daerah hingga ke hari ini sebagai daerah Kuala Penyu. Daerah ini dapat dikunjungi melalui jalan raya mahupun menaiki Bot melalui jalan laut. Hanya 145 kilometer



daripada Kota kinabalu ke daerah ini perjalanan melalui jalan Beaufort manakala perjalanan melalui Membakut/Pimping pula jaraknya kini cuma 106 kilometer, disamping menjimatkan masa perjalanan melalui Membakut/Pimping pengunjung juga berpeluang menaiki perkhidmatan Feri untuk menyeberangi Teluk Sitompok.

LATARBELAKANG KUALA PENYU

- 1.1. Daerah Kuala Penyu terletak dalam bahagian Pedalaman Bawah. Jarak dari Pekan Kuala Penyu adalah seperti berikut:

DARI	JARAK (KM)
Kota Kinabalu (Melalui Beaufort)	145
Beaufort	38
Menumbok	44
Membakut	29.6

Boleh dihubungi dengan bot laju dari Wilayah Persekutuan Labuan melalui Menumbok. Hampir semua kampung boleh dihubungi dengan jalanraya.

1.2. Keluasan

Keluasan Daerah Kuala Penyu ialah 45,326 hektar /112,000 ekar / 453 KM persegi termasuk Daerah Kecil Menumbok 19,166 hektar (42.3%) daripada jumlah keluasan ini, seluas 23,070 hektar (57,000) atau 51% adalah sesuai untuk pembangunan pertanian. Bagaimanapun, setakat akhir tahun 2000 hanya 28% daripada keluasan yang sesuai untuk pertanian (6443 hektar) telah diusahakan.

1.3. Topographi dan Iklim

Bentuk muka bumi ialah rata, tanah paya dan berbukit bukau setinggi 100-500 kaki. Iklim tidak menentu tetapi lazimnya cuaca bermula pada bulan Januari hingga April dan hujan turun mulai bulan Mei hingga Disember. Suhu harian adalah diantara 25°C dan 29°C. Purata curahan hujan bulanan ialah 178MM, manakala jumlah curahan hujan ialah diantara 1,582MM hingga 3,025MM.

1.4. Penduduk

Bilangan penduduk Daerah Kuala Penyu mengikut Banci Penduduk Malaysia adalah seperti berikut:

TAHUN	BILANGAN
1980	12,684
1991	14,271
2000	17,228
2008	22,367

Suku kaum yang terdapat: Kadazan Tatana, Brunei, Bisaya, Kedayan, Bajau, Cina dan lain-lain.

KENALI HOSPITAL KUALA PENYU

Hospital Kuala Penyu mula dibina pada 03hb Julai 2001 di kawasan seluas 30.19 ekar yang melibatkan kos pembinaan RM76 juta, terletak di kilometer 1.5, Jalan Kuala Penyu – Beaufort dan siap dibina pada 30hb Mei 2005.

Hospital ini mampu menyediakan sebanyak 72 katil dan telah di kurangkan kepada 48 katil .Dilengkapi dengan peralatan hospital yang terkini. Kompleks hospital terdiri dari Kompleks Perubatan, Bangunan Kuarters (44 Unit), Asrama Jururawat (21 Unit), Gelanggang Sukan, Helipad dan tempat letak kenderaan (180 Unit).

Kompleks Perubatan terdiri daripada Dewan Bersalin, Wad Lelaki, Wad Kanak-kanak, Unit Farmasi & Bekalan, Unit Sajian, Jab. Pesakit Luar, Wad Perempuan, Unit Kecemasan, Dewan Bedah, Unit Patologi dan Tabung Darah, Unit Pengimejan Diagnostik, Unit Bekalan Steril, Unit Rehabilitasi, Pejabat Am, Kafeteria, Agro Bank dan Taman Kanak-kanak



SEJARAH PEMBINAAN HOSPITAL KUALA PENYU



Salah satu projek pembangunan di bawah Rancangan Malaysia Ke-7 bernilai RM 76 juta

- ✚ Pengarah Projek : Jabatan Kerja Raya
- ✚ Kontraktor Turnkey : UEM-SEDCO Joint Venture
- ✚ Kontraktor 'Equipment'
- ✚ Tarikh Milik Tapak : 3 Julai 2001
- ✚ Tarikh Siap : 30 Mei 2005
- ✚ Tarikh penyerahan bangunan daripada JKR :

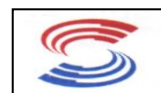

INFRASTRUKTUR DAN KEMUDAHAN HOSPITAL KUALA PENYU



LOBBY UTAMA



DEPAN BANGUNAN



LOBBY UTAMA KECEMASAN



KUARTERS ANGGOTA



SURAU HOSPITAL



GELANGGANG TENIS



GELANGGANG BOLA TAMPAR & BOLA KERANJANG



BILIK MESYUARAT HOSPITAL



RUANG MEMUNGAH DAPUR, LINEN DAN STOR

INFRASTRUKTUR DAN KEMUDAHAN HOSPITAL KUALA PENYU



KEDAI SERBANEKA



MESIN ATM BANK PERTANIAN



KAUNTER BANK PERTANIAN



**BILIK
PEGAWAI KHIDMAT PELANGGAN**



TASKA



TAMAN PERMAINAN



**TAMAN TERAPEUTIK
HOSPITAL KUALA PENYU**

GAMBAR PENGARAH HOSPITAL KUALA PENYU



**DR ESMAR BIN ABDUL HAMID
PEGAWAI PERUBATAN UD54**

**E-MAIL :
pengarah.kualapenyu@sbh.moh.gov.my**

NO H/P - 0128211085 / 0198616996

2. CARTA ORGANISASI HOSPITAL KUALA PENYU

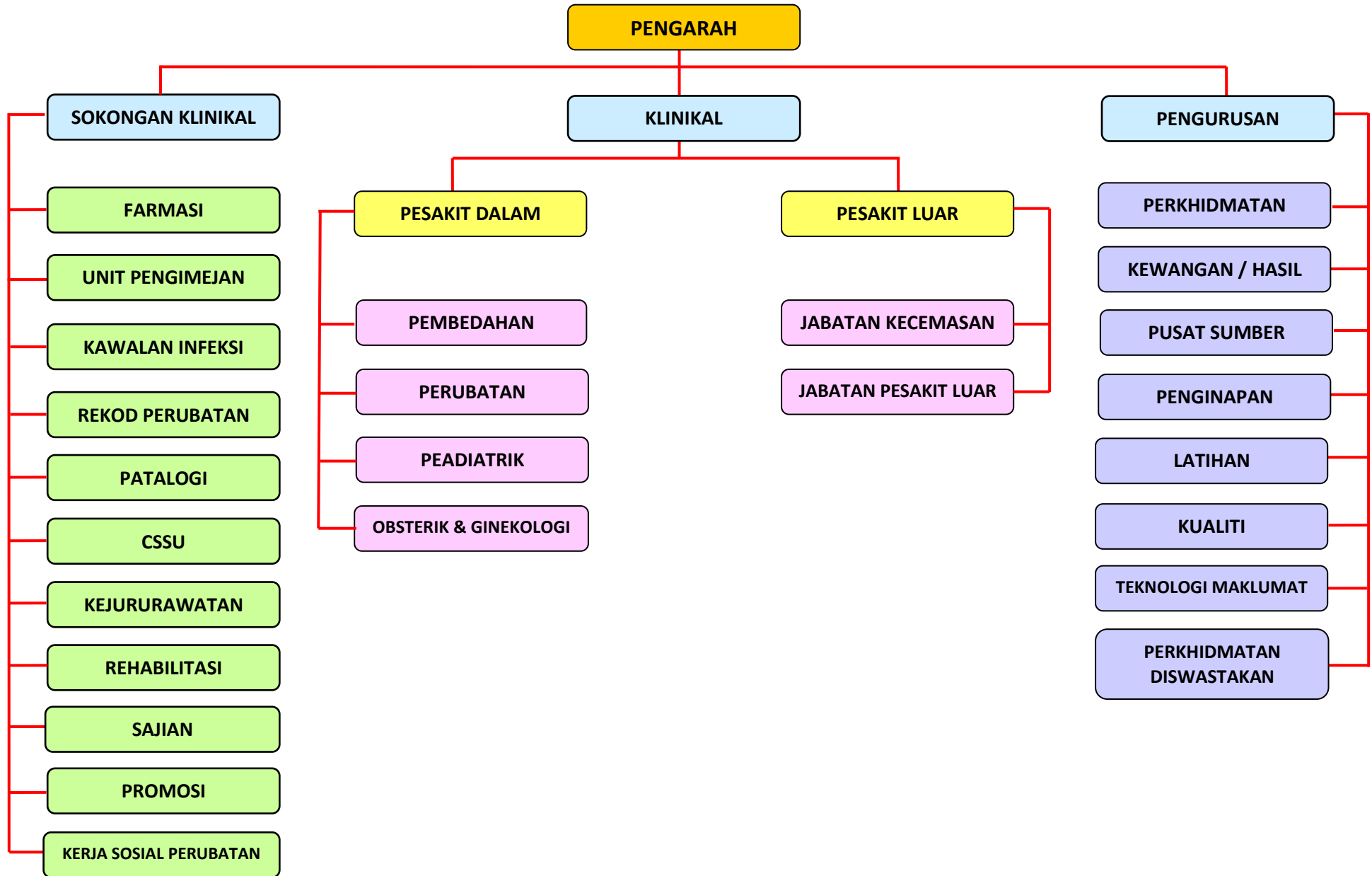

3. SENARAI PERKHIDMATAN

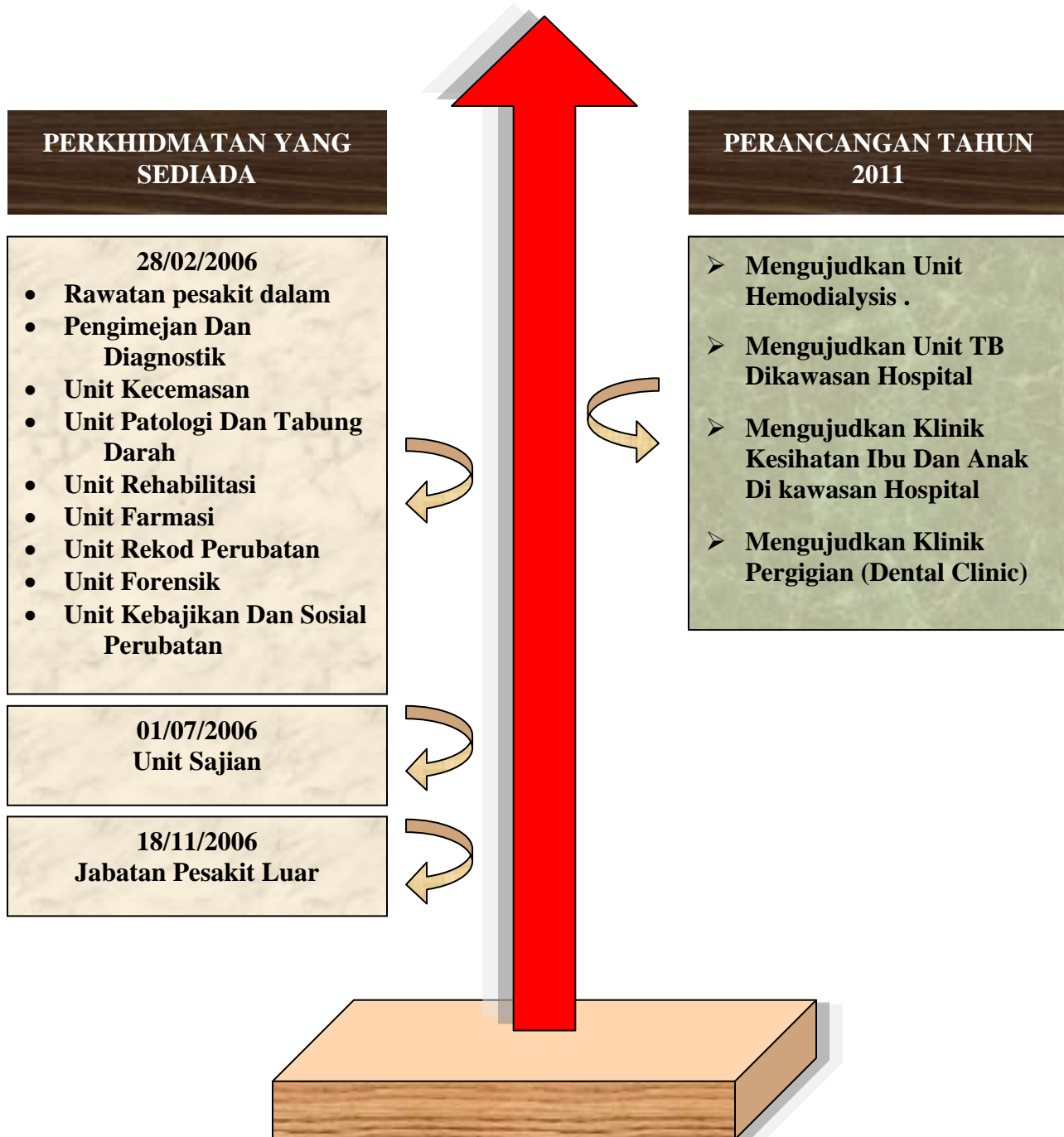

4. PERJAWATAN DAN PENGISIAN

A. JUMLAH KESELURUHAN JAWATAN DAN PENGISIAN JAWATAN

KUMPULAN PERJAWATAN	BIL JAWATAN	BIL ISI	BIL KOS
Kumpulan Pengurusan Dan Profesional	16	10	9
Kumpulan Paramedik Dan Auksiliari	179	170	13
Kumpulan Gunasama Dan Sokongan	45	41	4
Jumlah	240	221	26

4. PERJAWATAN DAN PENGISIAN

B. KEDUDUKAN JAWATAN DI HOSPITAL KUALA PENYU

BIL	NAMA JAWATAN	KOD GAJI SSM	BIL/JAWATAN	ISI	KOSONG
1.	Pengarah Hospital	UD54	1	1	0
2.	Pegawai Perubatan	UD47/UD48	1	0	1
3.	Pegawai Perubatan (Klinikal)	UD44	5	1	4
4.	Pegawai Perubatan (Klinikal)	UD41	0	3	0
5.	Pegawai Farmasi	U41	7	3	4
6.	Pegawai Sains (kimia Hayat)	C41	1	1	0
7.	Pegawai Teknologi Maklumat	F41	1	1	0
8.	Jururawat (Jawatan Apong JKNS)	U36	1	1	0
9.	Jururawat (Jawatan Apong JKNS)	U32	3	2	1
10.	Penolong Pegawai Perubatan	U32	3	3	0
11.	Jururawat	U32	2	2	0
12.	Juruteknologi Makmal Perubatan	U32	1	1	0
13.	Penolong Pegawai Farmasi	U32	1	1	0
14.	Penolong Pegawai Teknologi Maklumat	F29/F32	1	1	0
15.	Penolong Pegawai Perubatan	U29/U32	13	10	3
16.	Jururawat	U29/U32	53	53	0
17.	Jurupulih Perubatan (Anggota)	U29/ U32	3	2	1
18.	Juru X - Ray (Diagnostik)	U29/ U32	2	2	0
19.	Juruteknologi Makmal Perubatan	U29/ U32	6	6	0
20.	Penolong Pegawai Farmasi	U29/ U32	4	4	0
21.	Jururawat Masyarakat	U24	3	2	1
22.	Jururawat Masyarakat	U19/U24	37	36	1
23.	Pembantu Perawatan Kesihatan	U12	5	0	5
24.	Pembantu Perawatan Kesihatan	U3/U12	41	41	0
25.	Penolong Jururawat (JM U19)	U19	0	3	0
26.	PPT (Rekod Perubatan)	N27/N32	1	1	0
27.	Pen.Peg. Pembangunan Masyarakat (Pegawai Kerja Sosial Perubatan)	S27/S32	1	1	0
28.	Penolong Pegawai Tadbir (Pegawai Eksekutif)	N27/N32	1	1	0
29.	Penolong Pegawai Penyediaan Makanan	C27/C32	1	1	0
30.	Pembantu Tadbir (P/O)	N22	2	2	0
31.	Juruteknik Komputer	FT17/FT22	1	0	1
32.	Pembantu Tadbir (P/O) Rekod Perubatan	N17/N22	2	2	0
33.	Pembantu Tadbir (P/O)	N17/N22	6	6	0
34.	Pembantu Tadbir (Kesetiausahaan)	N17/N22	1	1	0
35.	Pegawai Khidmat Pelanggan	N17/N22	5	5	0
36.	Penyelia Asrama	N17/N22	1	1	0
37.	Pembantu Tadbir (Penyelenggara Stor)	N17/N22	1	1	0
38.	Pembantu Tadbir (Kewangan)	W17/W22	3	3	0
39.	Tukang Masak	N17	3	0	3
40.	Pekerja Awam	R4	1	1	0
41.	Pembantu Rendah Am (Operator Otokleb Gr.1/11)	R3/R6	1	1	0
42.	Pemandu Kenderaan Bermotor	R3	8	8	0
43.	Pembantu Am Pejabat	N1/N4	3	3	0
44.	Pembantu Rendah Am (Pekerja Am)	R1/R4	3	3	0
	Jumlah		240	221	26

5. KEWANGAN

PERKARA	PERUNTUKAN (RM)		PERBELANJAAN (RM)	
	2009	2010	2009	2010
Program Rawatan kesihatan				
- Emolumen	5,833,375.00	6,088,788.97	6,270,180.74	7,009,596.01
- Perkhidmatan dan Bekalan	6,414,053.00	5,332,130.13	6,424,747.44	7,222,735.94
- Aset		5,000.00		5,000.00
Dasar Baru				
- Perkhidmatan dan Bekalan	-		-	
- Aset	-		-	
One Off	-		-	
- Perkhidmatan dan Bekalan	13,354.00		13,354.00	
- Aset	-		-	
JUMLAH (RM)	12,260,782.00	1142591.10	12,708,282.18	14237331.95

6. STATISTIK HOSPITAL KUALA PENYU

A. KEDATANGAN PESAKIT LUAR KE KLINIK-KLINIK HOSPITAL

	Tahun	Jan	Feb	Mac	Apr	Mei	Jun	Jul	Ogos	Sept	Okt	Nov	Dec	Jumlah
Bilangan Pesakit	2009	2779	2372	2829	2851	2443	2737	2624	2966	2310	3008	2604	3033	32556
	2010	2911	2227	2643	2387	2528	3270	3055	2934	2858	4290	4277	4211	37591
Pesakit Baru	2009	1483	1360	1580	1833	1267	1814	1246	1704	1193	1775	1421	1758	18434
	2010	1284	1012	1499	1284	1398	1793	1674	1658	1543	2764	2824	2928	21661
Pesakit Ulangan	2009	1296	1012	1249	1018	1176	923	1378	1262	1117	1233	1183	1275	14122
	2010	1627	1215	1144	1103	1130	1477	1381	1276	1315	1526	1453	1288	14805

B. BEBANKERJA PERKHIDMATAN RAWATAN PESAKIT DALAM

BULAN	BILANGAN KATIL	JUMLAH KEMASUKAN PESAKIT	JUMLAH PESAKIT DALAM	KADAR PENGGUNAAN KATIL(BOR) (%)	ALOS (%)	PURATA HARIAN KATIL DIGUNAKAN
JANUARI	48 Buah	229	544	36.56	2.50	17.55
FEBRUARI	48 Buah	188	468	34.82	2.28	16.71
MAC	48 Buah	164	402	27.02	2.58	12.97
APRIL	48 Buah	168	420	29.17	2.35	14.00
MEI	48 Buah	194	486	32.66	2.57	15.68
JUN	48 Buah	296	764	53.06	2.81	25.47
JULAI	48 Buah	298	849	57.06	2.65	27.39
OGOS	48 Buah	229	674	45.30	2.94	21.74
SEPTEMBER	48 Buah	240	618	42.92	2.59	20.60
OKTOBER	48 Buah	222	763	51.28	3.50	24.61
NOVEMBER	48 Buah	254	742	51.53	3.08	24.75
DISEMBER	48 Buah	239	777	52.22	3.05	25.06
JUMLAH	48 Buah	2721	7505	42.85	2.77	20.57

6. STATISTIK HOSPITAL KUALA PENYU

C. BILANGAN PEMBEDAHAN DI HOSPITAL KUALA PENYU

BULAN	BILANGAN PEMBEDAHAN TAHUN 2009	BILANGAN PEMBEDAHAN TAHUN 2010
JANUARI	48	71
FEBRUARI	60	96
MAC	66	69
APRIL	71	62
MEI	132	100
JUN	77	87
JULAI	100	91
OGOS	78	102
SEPTEMBER	80	99
OKTOBER	79	86
NOVEMBER	75	93
DISEMBER	74	81
JUMLAH	940	966

D. BILANGAN BERSALIN DI HOSPITAL KUALA PENYU

BULAN	BILANGAN BERSALIN	WARGANEGARA	BUKAN WARGANEGARA
JANUARI	26	23	3
FEBRUARI	21	20	1
MAC	23	22	1
APRIL	18	18	0
MEI	21	16	5
JUN	30	28	2
JULAI	23	22	1
OGOS	34	32	2
SEPTEMBER	22	20	2
OKTOBER	32	28	4
NOVEMBER	36	34	2
DISEMBER	26	20	6
JUMLAH	312	283	29

6. STATISTIK HOSPITAL KUALA PENYU

E. 10 SEBAB UTAMA KEMASUKAN KE HOSPITAL

Bil	Sebab Utama
1.	Pregnancy,childbirth and the puerperium
2.	External causes Of Morbidity and Mortality
3.	Endocrine,nutritional and metabolic diseases
4.	Diseases Of The Respiratory System
5.	Certain Infectious And Parasitic Diseases
6.	Diseases of the blood forming organs and certain disorders involving the immune mechanism
7.	Disease Of circulatory system
8.	Injury,poisoning and certain other consequences of external causes
9.	Certain Infectious and parasitic diseases
10.	Disease of the digestive system

6. STATISTIK HOSPITAL KUALA PENYU

F. 10 SEBAB UTAMA KEMATIAN DI HOSPITAL KUALA PENYU

Bil	Sebab Utama
1.	Other septicaemia
2.	Other chronic obstructive pulmonary disease
3.	Pneumonia,organism unspecified excludes:abscee of lung with pneumonia drug induced interstitial lung disorders pneumonia:aspiration NOS
4.	Secondary malignant neoplasm of other sites
5.	Essential (primary) hypertension high blood pressure hypertension (arterial)(benign)(essential)((mali
6.	Pulmonary embolism Includes:Pulmonary (artery)(vein):Infarction.thromoembolism.thrombosis Excludes :Complicating :abortion or ectopic or molar pregnancy
7.	Heart failure excludes:complicating:abortion or ectopic or molar pregnancy obstetric surgery and procedures due to hypertension with renal
8.	Respiratory failure,not elsewhere classified Excludes : cardiorespiratory failure postprocedural respiratory failure respiratory arrest distress syndrome
9	Other interstitial pulmonary disease excludes : drug induced interstitial lung disorders interstitial emphysema lung diseases due to external agent
10.	Atrial Fibrillation And Flutter

6. STATISTIK HOSPITAL KUALA PENYU

G. BILANGAN PEMERIKSAAN MAKMAL SERTA JUMLAH PENDERMA DAN PENERIMA DARAH BAGI TAHUN 2010

BAHAGIAN	PERKARA	JAN	FEB	MAC	APR	MEI	JUN	JULAI	OGOS	SEPT	OKT	NOV	DIS
PATOLOGI KIMIA	Ujian Pesakit Dalam	40045	13244	13361	13269	13015	11260	13291	12406	12585	11661	9441	9319
	Ujian Pesakit Luar	92558	22779	23291	23451	23331	18524	18806	19750	22716	18473	13524	13409
	Spesimen	132603	36023	36812	36720	36346	30384	32097	32156	35301		22965	22728
MIKROBIOLOGI	Ujian Pesakit Dalam	192	51	16	17	273	315	92	70	48	186	133	189
	Ujian Pesakit Luar	2055	266	179	168	998	938	429	259	182	707	649	623
	Spesimen	2247	317	195	185	1271	1253	521	329	230		782	812
HEMATOLOGI	Ujian Pesakit Dalam	6390	1689	2683	2158	3686	4677	4812	2698	3381	3385	2702	2625
	Ujian Pesakit Luar	27459	5324	3996	4952	6126	13775	11450	8046	6934	6535	7209	7354
	Spesimen	33849	7013	6679	7110	9812	18452	16262	10744	10315		9911	9979
HISTOPATOLOGI	Ujian Pesakit Dalam	0	2	0	1	1	0	1	0	1	0	3	1
	Ujian Pesakit Luar	0	2	0	0	0	0	1	1	2	2	2	1
	Spesimen	0	4	0	1	1	0	2	1	3		5	2
SITOLOGI	Ujian Pesakit Dalam	0	0	0	1	1	1	0	1	1	0	0	1
	Ujian Pesakit Luar	0	1	0	1	1	0	0	0	2	4	5	0
	Spesimen	0	1	0	2	2	1	0	1	3		5	1
TRANSFUSI	'ABO Grouping'	470	314	802	1160	847	808	661	434	511	595	749	847
	'Cross Matching'	24	112	189	399	399	217	33	22	21	31	34	32
JUMLAH BEBAN KERJA		169193	43784	44517	45557	48678	51115	49579	43687	46384	41579	34451	34401

H. BILANGAN PEMERIKSAAN RADIOLOGI

BULAN/TAHUN		PEMERIKSAAN							
		DADA	ABDOMEN/ KUB	EKSTRIMITI	RANGKA KEPALA	TULANG VERTEBRA	IVU	LAIN- LAIN	JUMLAH
JAN	2009	140	28	62	11	9	1	6	257
	2010	117	19	43	18	32	6	1	236
FEB	2009	98	19	79	2	8	0	9	215
	2010	95	21	87	14	30	5	0	252
MAC	2009	137	21	59	9	14	1	4	245
	2010	72	16	54	5	13	7	0	167
APRIL	2009	130	23	55	7	14	1	14	244
	2010	118	19	68	13	6	1	0	225
MEI	2009	117	28	82	16	40	0	7	290
	2010	101	19	74	16	12	6	0	228
JUN	2009	185	35	84	11	42	1	15	373
	2010	195	31	55	22	10	9	0	322
JULAI	2009	134	28	60	13	31	2	5	273
	2010	193	36	91	21	48	13	0	402
OGOS	2009	94	24	66	8	24	1	9	226
	2010	116	23	87	22	40	4	0	292
SEPT	2009	98	35	62	15	25	1	9	245
	2010	112	22	72	19	23	2	0	250
OKT	2009	144	39	66	25	28	0	13	315
	2010	146	29	131	30	24	7	0	367
NOV	2009	106	19	68	12	39	0	8	252
	2010	176	37	184	60	56	11	0	524
DIS	2009	132	20	49	13	32	0	3	249
	2010	209	34	140	42	30	0	7	462

I. LAPORAN REJECT ANALISIS

JENIS REJECT	TAHUN 2010												JUMLAH
	JAN	FEB	MAC	APR	MEI	JUN	JULAI	OGOS	SEPT	OKT	NOV	DIS	
UNDEREXPOSE	2	1	1	1	1	3	1	4	1	1	1	1	18
OVEREXPOSE	1	2	1	-	1	-	2	-	-	-	1	-	-
DOUBLE EXPOSE	-	-	-	-	-	-	-	-	-	-	-	-	0
NO EXPOSE	-	-	-	-	-	-	-	-	-	-	-	-	0
WRONG PROJECTION	-	-	-	-	-	-	-	-	1			1	2
WRONG EXAMINATION	-	-	-	-	-	-	-	-	-	-	-	-	0
WRONG TECHNIQUE	2	-	-	-	1	-	-	-	4	-	-	1	8
CONE CUT	1	1	0	3	1	1	0	0	0	-	-	2	10
PATIENT MOVEMENT	0	1	0	1	0	0	2	0	2	-	-	1	8
ARTIFAK	-	-	-	1	2	1	0	0	1	3	1	-	-
EQUIPMENT FAULT	0	0	1	-	-	-	-	-	-	1	-	-	2
MASALAH KASET / SKRIN	1	-	-	-	1	-	-	-	-	-	-	-	2
BILIK GELAP	-	-	-	-	-	-	-	-	-	-	2	-	2
PROSESOR	-	-	-	1	-	-	-	-	-	-	3	-	4
PELBAGAI	-	-	-	-	-	-	1	-	-	-	-	-	2
JUMLAH FILEM YANG DITOLAK	7	5	3	7	7	5	6	4	9	5	10	7	75
JUM. FILEM YANG DIGUNAKAN	289	318	203	270	283	364	464	352	280	341	525	464	4153
PERATUS FILEM YANG DITOLAK (%)	2.42%	1.57%	1.48%	2.59%	2.47%	1.37%	1.29%	1.14%	3.21%	1.47%	1.90%	1.51%	1.81%

J. LAPORAN PEMERIKSAN X RAY PESAKIT DALAM DAN LUAR

BULAN	TAHUN 2010												
	JAN	FEB	MAC	APRIL	MEI	JUN	JULAI	OGOS	SEPT	OKT	NOV	DIS	JUMLAH
IN PATIENT X RAY	13	28	8	17	17	30	23	22	31	51	31	44	315

OUTPATIENTS													
A&E	57	87	50	74	81	89	122	98	84	98	150	114	1104
OPD	104	63	59	89	81	156	156	99	76	95	126	161	1265
REFER	17	20	17	8	7	6	10	6	10	4	7	5	117
JUMLAH PESAKIT XRAY	191	198	134	188	186	281	311	225	201	248	314	324	2726

K. PERKHIDMATAN UNIT KECEMASAN

Bulan/ Tahun	Bilangan Pesakit		Pesakit Baru		Pesakit Ulangan	
	2009	2010	2009	2010	2009	2010
Januari	1372	1777	1222	1137	150	640
Februari	1051	1698	972	1296	79	402
Mac	1280	1464	1130	1077	150	387
April	1195	1420	1028	848	167	572
Mei	1286	1660	1100	1470	186	190
Jun	1223	2188	1104	1688	119	500
Julai	1383	1620	1258	1425	125	195
Ogos	1860	1773	1528	1692	332	81
September	1530	1798	1351	1717	179	81
Oktober	1657	1546	1230	1276	427	270
November	1543	1686	1283	1568	260	118
Disember	1866	1561	1392	1390	474	171
Jumlah	17246	20191	14598	16584	2648	3607

L. JUMLAH KES MENGIKUT TRIAGE DI UNIT KECEMASAN

BULAN	MERAH	KUNING	HIJAU	JUMLAH
Jan	4	723	1050	1777
Feb	6	692	1000	1698
Mac	3	629	832	1464
Apr	2	573	845	1420
Mei	6	636	1018	1660
Jun	5	689	1494	2188
Jul	9	687	924	1620
Ogos	4	770	999	1773
Sept	4	794	1000	1798
Okt	3	717	826	1546
Nov	5	787	894	1686
Dis	5	836	720	1561

7. AKTIVITI KUALITI

1. AKREDITASI HOSPITAL

- ✓ Mock Survey telah dijalankan selama 2 hari iaitu pada 02.11.2010 hingga 03.11.201 dan telah dinilai oleh penilai dari luar .
- ✓ Taklimat kesedaran Akreditasi telah dihadiri oleh semua anggota hospital secara berperingkat dan telah disampaikan oleh Pengarah Hospital Dan Penyelaras Akreditasi.
- ✓ Mesyuarat Akreditasi telah diadakan sebulan sekali untuk memantau perjalanan akreditasi di hospital ini.

2. HOSPITAL RAKAN BAYI.

- ✓ Pada 08hb Disember 2010 penilai JKN Sabah telah datang ke hospital ini untuk membuat penilaian semula. Penilaian dijalankan adalah untuk memperbaharui sijil pengiktirafan Hospital Rakan Bayi yang akan tamat pada 04 Disember 2010.
- ✓ Kursus Ulangkaji penyusuan susu ibu telah dijalankan untuk anggota di hospital ini. Sasaran utama peserta kursus ialah jururawat dan Penolong Pegawai Perubatan.
- ✓ Mengadakan pameran poster mengenai penyusuan susu ibu selama seminggu sempena minggu penyusuan susu ibu sedunia.
- ✓ Menghantar 2 peserta kursus iaitu seorang Pegawai Perubatan Dan Seorang Penolong Pegawai Perubatan untuk menghadiri kursus penyusuan susu ibu/pengurusan laktasi di PGMC Hospital Wanita dan kanak-kanak Sabah.

3. LATIHAN MS ISO 9001:2008

- ✓ Latihan MS ISO iaitu Kursus Kefahaman Dokumentasi Dan Audit Dalam Sistem Pengurusan Kualiti (SPK) telah dijalankan selama 3 hari bermula 11hb - 13hb Oktober 2010. Seramai 40 orang peserta mengikuti latihan ini.
- ✓ Latihan ini telah diberikan oleh En Harol Nizam Bin Ngah iaitu Pengarah Urusan / Juru perunding Kualiti di EQ Management Associates SDN BHD.

7. AKTIVITI KUALITI

4. HARI BERTEMU PELANGGAN

- ✓ Telah dirasmikan oleh Datuk Seri Penglima Hj Lajim Bin Hj Ukin, Timbalan Menteri Perumahan Dan Kerajaan Tempatan Malaysia serta wakil dari JKNS iaitu Dr Tan Enoch (Timbalan Pengarah Kesihatan Negeri (Perubatan)).
- ✓ Telah diadakan sehari masa waktu pejabat. Semua unit dan wad telah melibatkan diri bagi menjayakan hari bertemu pelanggan ini. Pihak luar yang terlibat termasuklah pihak dari AGROBANK dan juga pihak FMS.

5. LATIHAN KEBAKARAN (EXTERNAL FIRE DRILL)

- ✓ Telah diadakan pada 05hb April 2010 (Isnin) dan lokasi kebakaran di wad Perempuan Dan Kanak-kanak.
- ✓ Pihak hospital telah bekerjasama dengan pihak bomba untuk menjayakan latihan ini.
- ✓ Pihak bomba juga telah memberi latihan 'Fire Extinguisher' kepada anggota-anggota Hospital Kuala Penyu.

6. LATIHAN DISASTER (EXTERNAL DISASTER)

- ✓ Diadakan pada 09hb November 2010 melibatkan jabatan-jabatan lain seperti Jabatan Bomba Daerah Kuala Penyu, Polis Trafik Daerah Beaufort dan Polis Daerah Kuala Penyu. Anggota hospital dan anggota FMS juga tidak ketinggalan menjayakan disaster ini.
- ✓ Latihan disaster ini melibatkan kemalangan diantara lori 3 tan yang membawa pekerja binaan seramai 20 orang dan sebuah van sewa khas yang membawa penumpang seramai 10 orang. Jarak berlakunya kemalangan ini dari hospital adalah sejauh 7km.

7. AKTIVITI BUDAYA KORPORAT

- ✓ Lawatan Jawatankuasa Budaya Korporat ke Rumah Anak-Anak Yatim Beringgis dan Rumah Orang-orang Tua Sri Prichard Kinarut pada 27.05.2010. Lawatan ini bertujuan untuk memupuk silaturrahim di samping mengenali secara lebih dekat lagi aktiviti-aktiviti yang dijalankan di sana.

8. INFECTION CONTROL - POINT PREVALENCE

- ✓ Sepanjang Tahun 2010 kajian point prevalence yang telah dilaksanakan pada bulan November. Hospital Kuala Penyu telah mencatatkan tiada kes Nasokomial dikalangan pesakit dalam mahupun pesakit baru dilaporkan.

7. AKTIVITI KUALITI

9. HARI INOVASI PERINGKAT KKM.

- ✓ Sempena hari Inovasi Peringkat Kementerian Kesihatan Malaysia, Hospital Kuala Penyu telah memenangi tempat ke 3 keseluruhan dalam kategori Laman Web di PICC Putrajaya pada 10 November 2010. En Lionel Michael Jominin telah menjadi wakil penerima hadiah bagi kategori tersebut.

10. DERMA DARAH DAN PROMOSI KESIHATAN

- ✓ Hospital telah mengambil bahagian dalam Program Juara Rakyat pada 30.01.2010 di Kg Mansud Kuala Penyu. Disamping derma darah terdapat juga aktiviti lain seperti pemeriksaan tekanan darah dan juga pendidikan kesihatan. Anggota yang terlibat terdiri daripada Penolong Pegawai Perubatan, Juruteknologi Makmal Perubatan dan juga Jururawat.
- ✓ Dalam program Pesta Rumbia peringkat Kuala Penyu yang telah diadakan pada 10-11.07.2010, Unit Tabung Darah Hospital telah mengambil bahagian dalam program tersebut. Di samping program derma darah oleh pengujung pesta tersebut tidak ketinggalan juga pemeriksaan tekanan darah dan pemeriksaan glukos dalam darah.
- ✓ Pada 30.12.2011 Unit Tabung Darah telah menyertai kempen derma darah di kg Lubak dalam daerah Beaufort Yang telah disertai oleh anggota hospital yang terlibat.

8. ANUGERAH DIMENANGI

1. **HOSPITAL KUALA PENYU TELAH MEMENANGI TEMPAT KE 3 KESELURUHAN KATEGORI LAMAN WEB SEMPENA HARI INOVASI PERINGKAT KEMENTERIAN KESIHATAN MALAYSIA DI PICC PUTRAJAYA PADA 10 NIVEMBER 2010.**
2. **KUMPULAN AS SYIFA SEBAGAI WAKIL KUMPULAN NASYID HOSPITAL KUALA PENYU TELAH MENJADI JUARA NASYID SEMPENA SAMBUTAN MAULIDUR RASUL FESTIVAL KESENIAN ISLAM PERINGKAT DAERAH KUALA PENYU PADA 28.04.2010 BERTEMPAT DI DEWAN DATI SYAHBANDAR MAKANG KUALA PENYU.**
3. **KUMPULAN WASILAH WAKIL NASYID HOSPITAL KUALA PENYU TELAH MENJADI JUARA SEMPENA MAJLIS TILAWAH AL QURAN DAN FESTIVAL NASYID JABATAN KESIHATAN NEGERI SABAH PERINGKAT ZON PEDALAMAN BAWAH PADA 30.04.2010 - 01.05.2010 YANG BERTEMPAT DI SIPITANG.**
4. **KUMPULAN WASILAH JUGA TELAH MENJADI NAIB JUARA SEMPENA MAJLIS TILAWAH AL QURAN DAN FESTIVAL NASYID PERINGKAT JKNS 2010 DI AUDITORIUM KOLEJ KESIHTAN SAINS BERSEKUTU KOTA KINABALU PADA 04.05.2010 - 05.05.2010.**

9. AKTIVITI / MAJLIS RASMI / KUNJUNGAN ORANG KENAMAAN KE HOSPITAL KUALA PENYU

BIL	TARIKH	AKTIVITI/MAJLIS RASMI/KUNJUNGAN ORANG KENAMAAN
BULAN JANUARI		
1.	06.01.2010	Mesyuarat Pemandu Kualiti Bil 01/2010
2.	11.01.2010	-Perhimpunan pagi Bil 01/2010 (Unit Pentabiran) -Mesyuarat Ketua Unit
3.	18.01.2010	Mesyuarat Credientialling And Priveleging Bil 01/2010
4.	19.01.2010	Mesyuarat Koordinasi Dan validasi
5.	27.01.2010	Mesyuarat Akreditasi bil 01/2010
6.	30.01.2010	Aktiviti Derma Darah Dan Promosi di kg Mansud sempena Program Juara Rakyat
BULAN FEBRUARI		
1.	01.02.2010	CME - Updates In Management Of HPT
2.	03.02.2010	Mesyuarat Program 5S Bil 01/2010
3.	04.02.2010	Mesyuarat Hari Bertemu Pelanggan Bil 01/2010
4.	08.02.2010	Perhimpunan pagi Bil 02/2010 (Unit Sajian)
5.	08.02.2010	User Training Fire Fighting (Anggota FMS)
6.	17.02.2010	User Training Fire Extinguisher & Fire Hose Reel (Anggota FMS)
7.	19.02.2010	Mesyuarat Hari Bertemu Pelanggan Bil 02/2010
8.	23.02.2010	Mesyuarat Ketua Unit
9.	25.02.2010	User Training CWMS & CLS (Anggota FMS)
BULAN MAC		
1.	02.03.2010	-Perhimpunan pagi Bil 03/2010 (Unit Farmasi) -Mesyuarat Akreditasi Bil 02/2010
2.	03.03.2010	Mesyuarat Hari Bertemu Pelanggan Bil 03/2010
3.	10-11.03.2010	Kursus Keselamatan & Kesihatan Pekerjaan
4.	12.03.2010	Hari Bertemu Pelanggan Hospital Kuala Penyu
5.	22.03.2010	-Mesyuarat Ketua Unit -Mesyuarat Koordinasi Dan Validasi
BULAN APRIL		
1.	05.04.2010	-Latihan Fire Drill (External) -Latihan Fire Extinguisher oleh Pihak Bomba
2.	09.04.2010	Mesyuarat Credientialling And Priveleging Bil 02/2010
3.	13.04.2010	Mesyuarat Pemandu 5S Bil 02/2010
4.	15.04.2010	-Perhimpunan pagi Bil 04/2010 (Wad Lelaki) -Mesyuarat Ketua Unit
5.	22.04.2010	Kursus Budaya Korporat Sesi 01/2010

9. AKTIVITI / MAJLIS RASMI / KUNJUNGAN ORANG KENAMAAN KE HOSPITAL KUALA PENYU

BIL	TARIKH	AKTIVITI/MAJLIS RASMI/KUNJUNGAN ORANG KENAMAAN
BULAN APRIL		
1.	23.04.2010	Mesyuarat Koordinasi Dan Validasi
2.	24.04.2010	Lawatan Muhibbah Jabatan Pembangunan Sumber Manusia Cawangan Papar
3.	26.04.2010	Majlis Penyerahan Tugas Pengarah Kepada Pemangku Pengarah Hospital Kuala Penyu Iaitu Tn Hj Mohd Zulkifli Bin Mohd Tahir Kepada Dr Liew On Heong
BULAN MEI		
1.	11.05.2010	Mesyuarat Ketua Unit
2.	13.05.2010	Perhimpunan pagi Bil 05/2010 (Wad Perempuan/Kanak-kanak)
3.	18.05.2010	Mesyuarat Koordinasi Dan Validasi
4.	20.05.2010	Kursus Budaya Korporat Sesi 02/2010
5.	24.10.2010	Mesyuarat Majlis Bersama Jabatan Bil 01/2010
6.	27.05.2010	Lawatan AJK Budaya Korporat Ke Rumah Anak-Anak Yatim Beringgis Papar Dan Ke Rumah Sri Prichard kinarut.
BULAN JUN		
1.	14.06.2010	Perhimpunan pagi Bil 06/2010 (Unit Rekod)
2.	21.06.2010	Mesyuarat Ketua Unit
3.	23.06.2010	Kursus Mentee Mentee
4.	24.06.2010	Kursus Budaya Korporat Sesi 03/2010
5.	25.06.2010	Mesyuarat Koordinasi Dan Validasi
6.	28.06.2010	Kursus Ulangkaji Penyusuan Susu Ibu
BULAN JULAI		
1.	06-07.07.2010	Kursus E Perolehan
2.	07.07.2010	Kursus Kecederaan akibat Benda Tajam Dan Kawalan Infeksi (OSHA & Unit Kawalan Infeksi)
3.	10-11.07.2010	Program Derma Darah Dan Aktiviti SANA Sempena Pesta Rumbia
4.	15.07.2010	Majlis Penyerahan Tugas Pemangku Pengarah Kepada Pengarah Hospital Kuala Penyu Iaitu Dr Liew On Heong Kepada DR Esmar Bin Abdul Hamid
5.	19-21.07.2010	Kursus Penyusuan Susu Ibu 20 Jam (Penyelaras PSI)
6.	19-20.07.2010	Lawatan Pakar Mata Dari Hospital Queen Elizabeth
7.	26.07.2010	-Mesyuarat Ketua Unit -Lawatan Amal Biro Kebajikan Pergerakan Wanita UMNO
8.	27.07.2010	-Perhimpunan Pagi Bil 07/2010 (Dewan Bersalin) -Mesyuarat Koordinasi Dan Validasi
9.	28-29.07.2010	Kursus PERASA (AJK PERASA)

9. PERISTIWA - PERISTIWA PENTING TAHUN 2010

BIL	TARIKH	AKTIVITI/MAJLIS RASMI/KUNJUNGAN ORANG KENAMAAN
BULAN OGOS		
1.	01-07.08.2010	Pameran Poster Penyusuan Susu Ibu Sempena Hari Penyusuan Ibu Sedunia
2.	02-03.08.2010	Kursus CPR Sesi 1 (Penyelaras AJK CPR)
3.	04.08.2010	-Mesyuarat Akreditasi Bil 03/2010
4.	09.08.2010	-Perhimpunan Pagi Bil 08/2010 (Unit Patologi) -Mesyuarat Credientialling And Priveleging Bil 03/2010
5.	10.08.2010	Mesyuarat Akreditasi Bil 04/2010
6.	16.08.2010	-Mesyuarat Pemandu Kualiti Bil 02/2010 -Taklimat Kesedaran Akreditasi sesi 1
7.	18.08.2010	Mesyuarat Akreditasi Bil 05/2010
8.	19-20.08.2010	Bench Marking Ke Hospital Keningau
9.	23.08.2010	-Mesyuarat Akreditasi Bil 06/2010 - Kursus CPR Sesi 2 (Penyelaras AJK CPR)
10.	24.08.2010	Mesyuarat Pengurusan Tindakan Denggi
11.	25.08.2010	Mesyuarat Ketua Unit
12BULAN SEPTEMBER		
1.	06.09.2010	-Taklimat Kesedaran Akreditasi sesi 2
2.	20.09.2010	Mesyuarat Akreditasi Bil 08/2010
3.	23.09.2010	Perhimpunan Pagi Bil 09/2010 (Unit Rehabilitasi)
4.	24.09.2010	-Mesyuarat Koordinasi Dan Validasi -Majlis Sambutan Hari Raya Dan Suai kenal Ahli Lembaga Pengarah
5.	29-30.09.2010	Kursus Orientasi Anggota Baru
BULAN OKTOBER		
6.	11-13.10.2010	Kursus Kesedaran MS ISO
7.	21.10.2010	-Perhimpunan Pagi Bil 10/2010 (Unit Kecemasan) -Mesyuarat Ketua Unit -Mesyuarat Koordinasi Dan Validasi
8.	25-26.10.2010	Lawatan Pakar Mata Hospital Queen Elizabeth
9.	25.10.2010	Mesyuarat Aduan Pelanggan Bil 01/2010 -Mesyuarat Akreditasi Bil 09/2010 -Mesyuarat Premis Demis
10.	26.10.2010	CME Dari Pakar Mata
11.	27-28.10.2010	Lawatan Pakar Psikiatrik Dari Hospital Mesra Bukit Padang
12.	27-28.10.2010	Kursus CPR Sesi 3

9. PERISTIWA - PERISTIWA PENTING TAHUN 2010

BIL	TARIKH	AKTIVITI/MAJLIS RASMI/KUNJUNGAN ORANG KENAMAAN
1.	27.10.2010	-Taklimat Kesedaran Akreditasi -CME Dari Pakar Psikiatrik -Mesyuarat Inovasi Bil 01/2010
2.	28.10.2010	-Mesyuarat Latihan Disaster -Mesyuarat Incident Reporting/Mesyuarat Mortality Review
3.	29.10.2010	Mesyuarat Kejururawatan
BULAN NOVEMBER		
1.	01.11.2010	-Mesyuarat AJK Teknikal Kawalan Keselamatan -Mesyuarat Akreditasi Bil 0/2010
2.	02-03.11.2010	-Mock Survey Akreditasi (Audit Dari Luar) -Summation Mock Survey
3.	04.11.2010	Mesyuarat Post Mortem Mock Survey Akreditasi
4.	08.11.2010	Mesyuarat Latihan Disaster
5.	09.11.2010	-Latihan External Disaster (Hospital K.Penyu,Bomba,Polis Dan Polis Trafik) -Bentangan Latihan External Disaster dari Hospital K.Penyu,Bomba & Polis
6.	08-11.11.2010	Taklimat E Penyata Gaji (Unit Pengurusan)
7.	10.11.2010	Mesyuarat NIA/KPI
8.	15.11.2010	Kursus Mento Mentee
9.	22.11.2010	-Perhimpunan Pagi Bil 11/2010 (Jabatan Pesakit Luar) -Mesyuarat Ketua Unit -Mesyuarat Koordinasi Dan Validasi
10.	23.11.2010	-Mesyuarat Perumahan -Mesyuarat Pemilihan sebut Harga
12.	25.11.2010	Mesyuarat Pengurusan Aset
BULAN DISEMBER		
1.	20-24.12.2010	Minggu Farmasi
2.	19.12.2010	Majlis Berkhatan Beramai-ramai Anjuran PERKIPS & JHEAINS
3.	20.12.2010	Kursus Budaya Korporat Sesi 04/2010
4.	22.12.2010	-Perhimpunan Pagi Bil 12/2010 (Unit Kebajikan Dan Pengimejan Diagnostik) -Mesyuarat Ketua Unit Gotong Royong Peringkat Hospital
5.	30.12.2010	Kempen derma Darah di Kg Lubak Beaufort

9. PERISTIWA-PERISTIWA PENTING HOSPITAL KUALA PENYU



**MAJLIS PENYERAHAN TUGAS TN HJ MOHD ZULKIFLI BIN MOHD TAHIR
(PENGARAH HOSPITAL) KEPADA DR LIEW ON HEONG (PEMANGKU
PENGARAH) PADA 26 APRIL 2010**

9. PERISTIWA-PERISTIWA PENTING HOSPITAL KUALA PENYU



**MAJLIS PENYERAHAN TUGAS DR LIEW ON HEONG (PEMANGKU PENGARAH)
KEPADA DR ESMAR BIN ABDUL HAMID (PENGARAH HOSPITAL)
PADA 15 JULAI 2010**

9. PERISTIWA-PERISTIWA PENTING HOSPITAL KUALA PENYU



**HARI BERTEMU PELANGGAN PERINGKAT HOSPITAL KUALA PENYU
PADA 12 MAC 2010**

9. PERISTIWA-PERISTIWA PENTING HOSPITAL KUALA PENYU



LATIHAN 'EXTERNAL FIRE DRILL' PADA 05 APRIL 2010



LATIHAN FIRE EXTINGUISHER OLEH BOMBA PADA 05 APRIL 2010

9. PERISTIWA-PERISTIWA PENTING HOSPITAL KUALA PENYU



LATIHAN DISASTER (BENCANA) PADA 09.02.2011

9. PERISTIWA-PERISTIWA PENTING HOSPITAL KUALA PENYU



**LAWATAN AMAL BIRO KEBAJIKAN PERGERAKAN UMNO KAWASAN
BEAUFORT PADA 26.07.2010**

10. APENDIKS

SENARAI AHLI LEMBAGA PELAWAT HOSPITAL KUALA PENYU

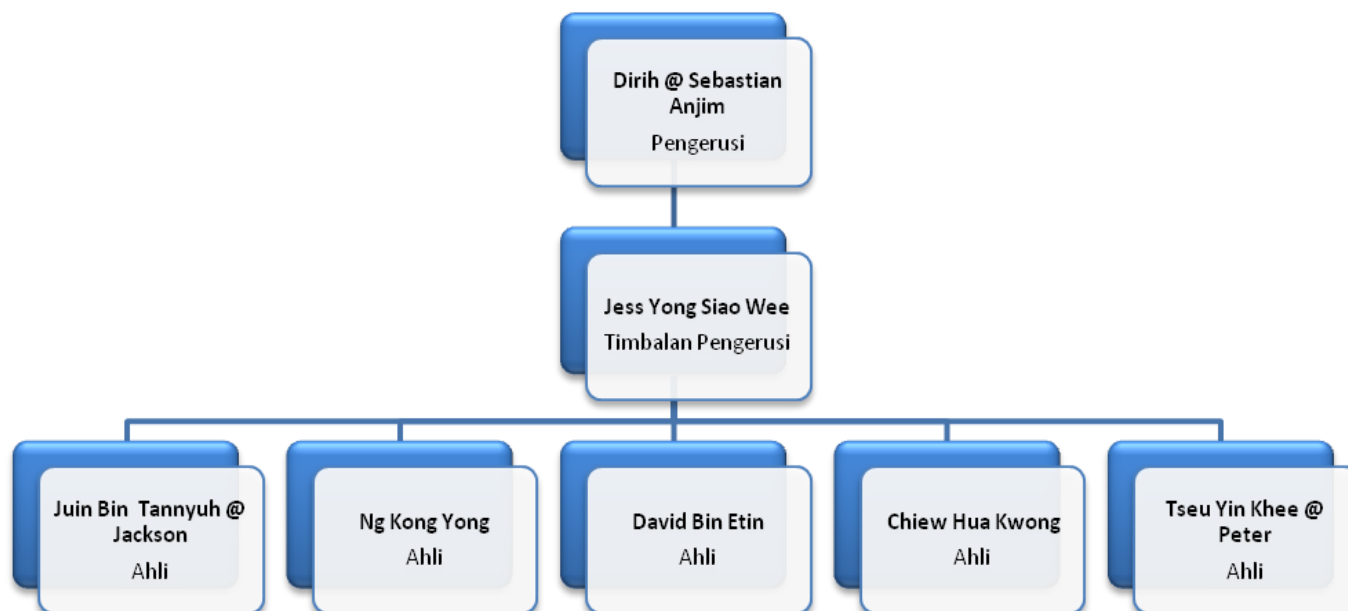

PENGHARGAAN

Ribuan terima kasih kepada semua anggota Hospital Kuala Penyu kerana telah bersama-sama menunjukkan komitmen dalam memberikan perkhidmatan kepada semua pelanggan yang berkunjung ke hospital ini.

Semoga keceriaan dan sifat kerja berpasukan yang dizahirkan akan mengeratkan lagi silaturahim sesama kita dalam menterjemahkan Visi, Misi, Objektif, Piagam dan Motto Hospital Kuala Penyu agar menjadi budaya kerja kita.

PRIHATIN BERKUALITI PROFESIONALISME

"Kesihatan Nadi Kehidupan"