



**PRIHATIN
BERKUALITI
PROFESIONALISME**

**LAPORAN PENCAPAIAN
TAHUN 2011
HOSPITAL KUALA PENYU**

<http://hspkpyu.moh.gov.my>



Kandungan

| ISI KANDUNGAN | M / S |
|--|---------|
| Misi,Visi,Objektif,Ikrar Hospital Kuala Penyu | 1 |
| Pendahuluan – Sejarah Daerah | 2 |
| Latarbelakang Daerah Kuala Penyu | 3 |
| Kenali Hospital Kuala Penyu | 4 |
| Infrastruktur Hospital Kuala Penyu | 5 - 6 |
| Gambar Pengarah Hospital | 7 |
| Carta Organisasi | 8 |
| Senarai Perkhidmatan | 9 |
| Perjawatan Dan Pengisian | 10-11 |
| Kewangan | 12 |
| Statistik Hospital Kuala Penyu | 13 - 21 |
| Aktiviti Kualiti | 22 - 24 |
| Anugerah Di Menangi | 25 |
| Aktiviti/Majlis Rasmi/Kunjungan Orang Kenamaan | 26 - 29 |
| Peristiwa-peristiwa Penting Hospital Kuala Penyu | 30 - 37 |
| Appendiks | 38 |
| Perhargaan | 39 |



Visi

Untuk menjadi nadi penggerak utama dalam promosi kesihatan melalui sistem perkhidmatan yang maju serta berlandaskan nilai-nilai murni dan budaya kita ke arah pembentukan sebuah masyarakat yang sihat berperibadi mulia demi mencapai wawasan Negara

Misi

Sentiasa berusaha untuk meningkatkan kualiti perkhidmatan secara berterusan selaras dengan Piagam Pelanggan serta mengamalkan prinsip-prinsip Profesionalisma, Kerja Berpasukan dan Penyayang dalam menjalankan tugas dan tanggungjawab

Objektif

Untuk memberi perkhidmatan kesihatan secara “*holistic*” serta mengutamakan pelanggan untuk mengekalkan taraf kehidupan yang sihat.

Tkrar

Kami berikrar

Untuk mengukuhkan komitmen dan tanggungjawab kami terhadap tugas yang
Diamanahkan Sentiasa bertekad dan berusaha
Meningkatkan kompetensi dan kepakaran dalam melaksanakan tugas-tugas harian
Melaksanakan tindakan kepastian serta iniatif
kualiti yang berterusan agar kualiti dan produktiviti perkhidmatan
ditingkatkan Bersikap responsif dan reaktif kepada kehendak-kehendak pelanggan,
dasar serta wawasan Negara sejajar dengan piagam, objektif dan visi hospital, JKNS
dan KKM Sentiasa mengamalkan nilai-nilai murni dan etika perkhidmatan bagi
memperkasakan budaya korporat dan berpegang teguh kepada ajaran-ajaran
agama.

1. PENDAHULUAN

Pekan Kuala Penyu terletak kira-kira 138km jaraknya dari Bandaraya Kota Kinabalu. Keluasan daerah ini adalah 175 batu persegi.

Penduduknya terdiri daripada pelbagai suku kaum dan keturunan iaitu kaum Kadazan Tatana (33%), Melayu (20%), Bajau (10%),Cina(2%) dan lain-lain

(35%).Menurut bancian tahun 2004, jumlah penduduk Kuala Penyu adalah seramai 22,000 orang. Aktiviti utama di daerah ini ialah Pertanian (padi, getah dan kelapa sawit), perikanan, perniagaan dan sedikit pelancongan. Antara kemudahan yang terdapat di daerah ini seperti Pejabat Daerah, Balai Polis,Jabatan Bomba dan Penyelamat, Pejabat Majlis Daerah,Pejabat Pertanian, Jabatan Tanah Ukur, Jabatan Kerjaraya,Jabatan Perikanan, Jabatan Air,Jabatan Pendidikan Daerah, Pejabat Kastam, Pejabat Ko-nelayan,Pejabat RELA,Pejabat Pos,Pejabat KEMAS, Pejabat JHEAINS, Pertubuhan Peladang dan Lembaga Tabung Getah.

Terdapat kemudahan Klinik Kesihatan yang terletak di Pekan Kuala Penyu dan Menumbok. Tempat – tempat tarikan pelancong adalah seperti Peranginan Pulau Tiga, Pantai Sawangan dan Pantai Tempurung.



SEJARAH DAERAH KUALA PENYU

ASAL USUL KUALA PENYU: Lagenda sebiji batu berbentuk seekor mamalia yang menyerupai penyu kini dipercayai masih wujud terbenam di Kuala Sungai Tasik Sitompok yang membawa nama asal dengan sebutan "Sitompok" telah melahirkan nama sebuah daerah hingga ke hari ini

sebagai daerah Kuala Penyu. Daerah ini dapat dikunjungi melalui jalan raya mahupun menaiki Bot melalui jalan laut. Hanya 145 kilometer daripada Kota kinabalu ke daerah ini perjalanan

melalui jalan Beaufort manakala perjalanan melalui Membakut/Pimping pula jaraknya kini cuma 106 kilometer, disamping menjimatkan masa perjalanan melalui Membakut/Pimping pengunjung juga berpeluang



menaiki perkhidmatan Feri untuk menyeberangi Teluk Sitompok.

LATARBELAKANG KUALA PENYU

- 1.1. Daerah Kuala Penyu terletak dalam bahagian Pedalaman Bawah. Jarak dari Pekan Kuala Penyu adalah seperti berikut:

| DARI | JARAK (KM) |
|------------------------------------|--------------|
| Kota Kinabalu (Melalui Beaufort) | 145 |
| Beaufort | 38 |
| Menumbok | 44 |
| Membakut | 29.6 |

Boleh dihubungi dengan bot laju dari Wilayah Persekutuan Labuan melalui Menumbok. Hampir semua kampung boleh dihubungi dengan jalanraya.

1.2. Keluasan

Keluasan Daerah Kuala Penyu ialah 45,326 hektar /112,000 ekar / 453 KM persegi termasuk Daerah Kecil Menumbok 19,166 hektar (42.3%) daripada jumlah keluasan ini, seluas 23,070 hektar (57,000) atau 51% adalah sesuai untuk pembangunan pertanian. Bagaimanapun, setakat akhir tahun 2000 hanya 28% daripada keluasan yang sesuai untuk pertanian (6443 hektar) telah diusahakan.

1.3. Topographi dan Iklim

Bentuk muka bumi ialah rata, tanah paya dan berbukit bukau setinggi 100-500 kaki. Iklim tidak menentu tetapi lazimnya cuaca bermula pada bulan Januari hingga April dan hujan turun mulai bulan Mei hingga Disember. Suhu harian adalah diantara 25°C dan 29°C. Purata curahan hujan bulanan ialah 178MM, manakala jumlah curahan hujan ialah diantara 1,582MM hingga 3,025MM.

1.4. Penduduk

Bilangan penduduk Daerah Kuala Penyu mengikut Banci Penduduk Malaysia adalah seperti berikut:

| TAHUN | BILANGAN |
|-------|----------|
| 1980 | 12,684 |
| 1991 | 14,271 |
| 2000 | 17,228 |
| 2008 | 22,367 |

Suku kaum yang terdapat: Kadazan Tatana, Brunei, Bisaya, Kedayan, Bajau, Cina dan lain-lain.

KENALI HOSPITAL KUALA PENYU

Hospital Kuala Penyu mula dibina pada 03hb Julai 2001 di kawasan seluas 30.19 ekar yang melibatkan kos pembinaan RM76 juta, terletak di kilometer 1.5, Jalan Kuala Penyu – Beaufort dan siap dibina pada 30hb Mei 2005.



Hospital ini mampu menyediakan sebanyak 72 katil dan telah di kurangkan kepada 48 katil .Dilengkapi dengan peralatan hospital yang terkini. Kompleks hospital terdiri dari Kompleks Perubatan, Bangunan Kuarters (44 Unit), Asrama Jururawat (21 Unit), Gelanggang Sukan, Helipad dan tempat letak kenderaan (180 Unit).

Kompleks Perubatan terdiri daripada Dewan Bersalin, Wad Lelaki, Wad Kanak-kanak, Unit Farmasi & Bekalan, Unit Sajian, Jab. Pesakit Luar, Wad Perempuan, Unit Kecemasan, Dewan Bedah, Unit Patologi dan Tabung Darah, Unit Pengimejan Diagnostik, Unit Bekalan Steril, Unit Rehabilitasi, Pejabat Am, Kafeteria, Agro Bank dan Taman Kanak-kanak

SEJARAH PEMBINAAN HOSPITAL KUALA PENYU



Salah satu projek pembangunan di bawah Rancangan Malaysia Ke-7 bernilai RM 76 juta

- ✚ Pengarah Projek : Jabatan Kerja Raya
- ✚ Kontraktor Turnkey : UEM-SEDCO Joint Venture
- ✚ Kontraktor 'Equipment'
- ✚ Tarikh Milik Tapak : 3 Julai 2001
- ✚ Tarikh Siap : 30 Mei 2005
- ✚ Tarikh penyerahan bangunan daripada JKR :

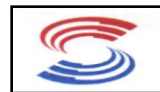

INFRASTRUKTUR DAN KEMUDAHAN HOSPITAL KUALA PENYU



LOBBY UTAMA



DEPAN BANGUNAN



LOBBY UTAMA KECEMASAN



KUARTERS ANGGOTA



SURAU HOSPITAL



GELANGGANG TENIS



GELANGGANG BOLA TAMPAR & BOLA KERANJANG



BILIK MESYUARAT HOSPITAL



RUANG MEMUNGAH DAPUR, LINEN DAN STOR

INFRASTRUKTUR DAN KEMUDAHAN HOSPITAL KUALA PENYU



KEDAI SERBANEKA



MESIN ATM BANK PERTANIAN



KAUNTER BANK PERTANIAN



TAMAN PERMAINAN



**BILIK
PEGAWAI KHIDMAT PELANGGAN**



**TAMAN TERAPEUTIK
HOSPITAL KUALA PENYU**

GAMBAR PENGARAH HOSPITAL KUALA PENYU



**DR ESMAR BIN ABDUL HAMID
PEGAWAI PERUBATAN UD54**

**E-MAIL :
pengarah.kualapenyu@sbh.moh.gov.my**

NO H/P - 0128211085 / 0198616996

2. CARTA ORGANISASI HOSPITAL KUALA PENYU

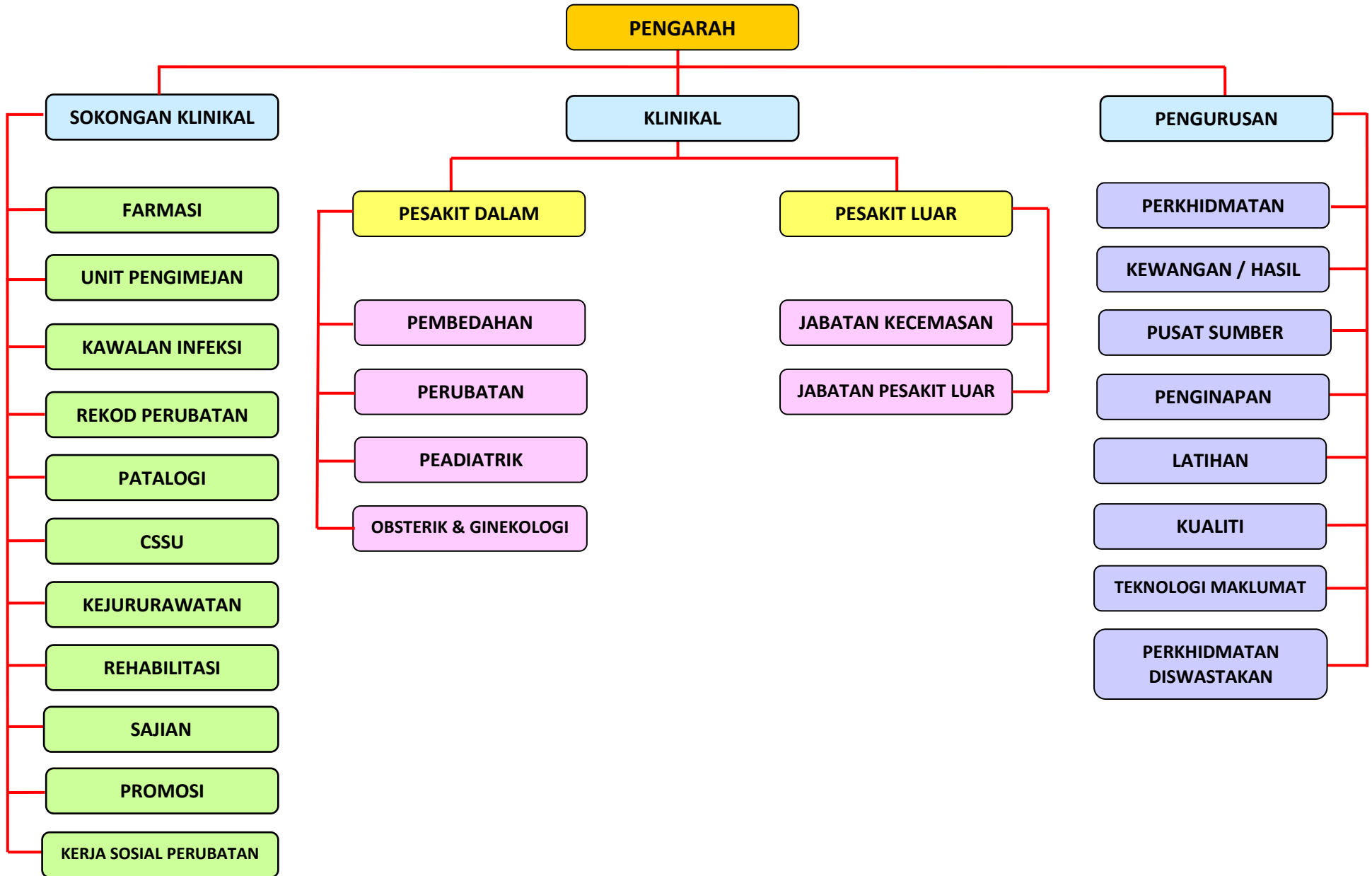

3. SENARAI PERKHIDMATAN

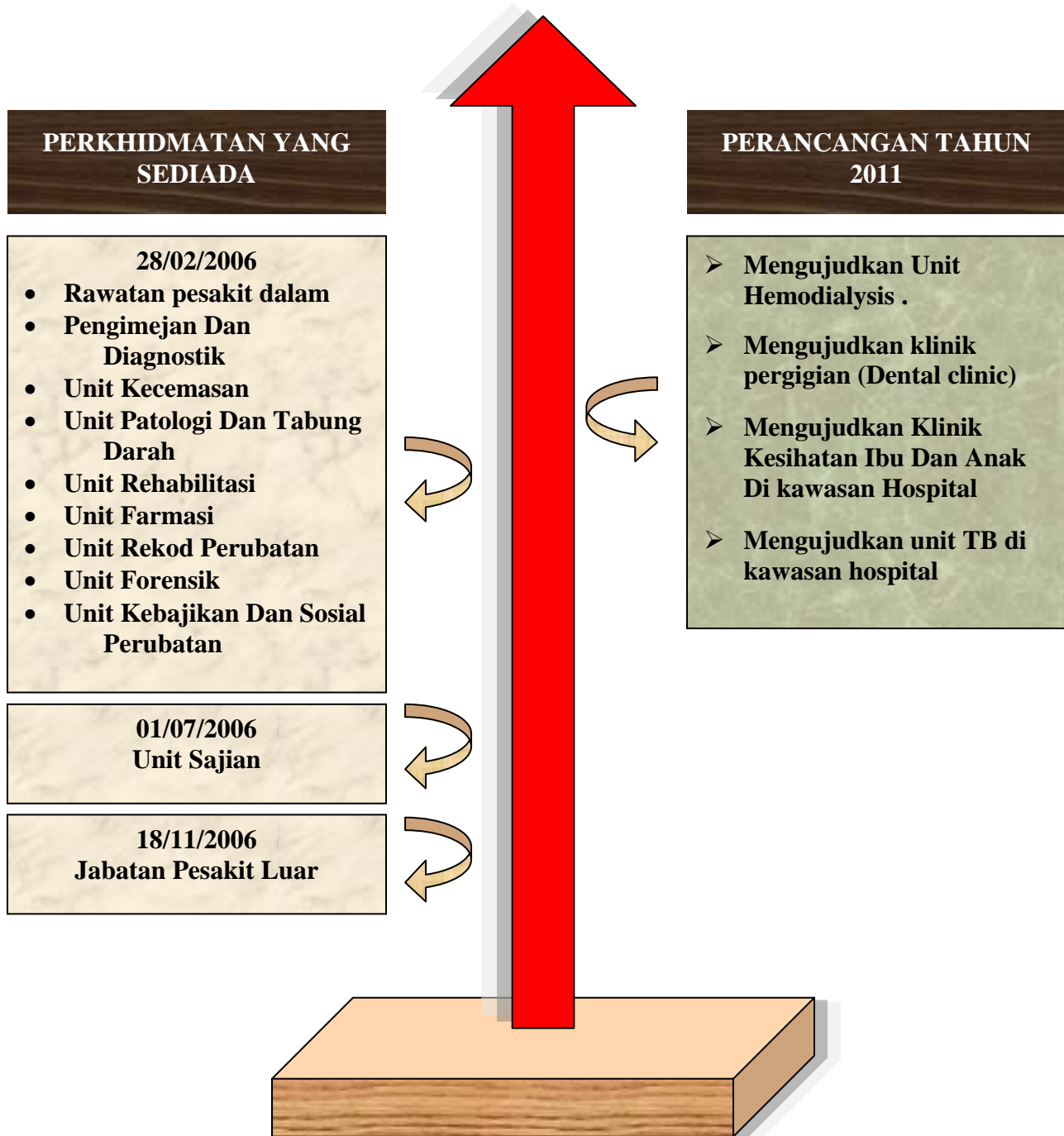

4. PERJAWATAN DAN PENGISIAN

A. JUMLAH KESELURUHAN JAWATAN DAN PENGISIAN JAWATAN

| KUMPULAN PERJAWATAN | BIL JAWATAN | BIL ISI | BIL KOS |
|-------------------------------------|-------------|---------|---------|
| Kumpulan Pengurusan Dan Profesional | 16 | 10 | 9 |
| Kumpulan Paramedik Dan Auksiliari | 179 | 170 | 13 |
| Kumpulan Gunasama Dan Sokongan | 45 | 41 | 4 |
| Jumlah | 240 | 221 | 26 |

4. PERJAWATAN DAN PENGISIAN

B. KEDUDUKAN JAWATAN DI HOSPITAL KUALA PENYU

| BIL | NAMA JAWATAN | KOD GAJI SSM | BIL/JAWATAN | ISI | KOSONG |
|-----|--------------------------------------|---------------|-------------|------------|-----------|
| 1. | Pengarah Hospital | U48/UD48/UD54 | 1 | 1 | 0 |
| 2. | Pegawai Perubatan | UD47/UD48 | 1 | 0 | 1 |
| 3. | Pegawai Perubatan (Klinikal) | UD44 | 5 | 5 | 0 |
| 4. | Pegawai farmasi | U41 | 7 | 4 | 3 |
| 5. | Pegawai sains (Kimia Hayat) | C41 | 1 | 1 | 0 |
| 6. | Peg. Teknologi Maklumat | F 41 | 1 | 1 | 0 |
| 7. | Jururawat (Jawatan apong JKN) | U36 | 1 | 1 | 0 |
| 8. | Jururawat (Jawatan Apong JKN) | U32 | 3 | 2 | 1 |
| 9. | Penolong pegawai perubatan | U32 | 3 | 3 | 0 |
| 10. | Jururawat | U32 | 2 | 2 | 0 |
| 11. | Juruteknologi makmal perubatan | U32 | 1 | 1 | 0 |
| 12. | Pen.Peg.Farmasi | U32 | 1 | 1 | 0 |
| 13. | Penolong pegawai Perubatan | U29/U32 | 13 | 10 | 0 |
| 14. | Jururawat | U29/U32 | 53 | 53 | 0 |
| 15. | Jurupulih Perubatan (Anggota) | U29/U32 | 3 | 3 | 0 |
| 16. | Juru x-Ray (Diagnostik) | U29/U32 | 3 | 3 | 0 |
| 17. | Juruteknologi makmal Perubatan | U29/U32 | 6 | 6 | 0 |
| 18. | Pen.pegawai Farmasi | U29/U32 | 4 | 4 | 0 |
| 19. | Jururawat masyarakat | U24 | 3 | 2 | 1 |
| 20. | Jururawat masyarakat | U19/U24 | 37 | 35 | 2 |
| 21. | Penolong jururawt (JM U19) | U11 | 0 | 3 | 0 |
| 22. | PenPegawai Taaknologi Maklumat | F/29/F32 | 1 | 1 | 0 |
| 23. | Penolong Jurutera | J29/F32 | 1 | 1 | 0 |
| 24. | Pen.peg.Tadbir (Rekod Perubatan) | N27/N32 | 1 | 1 | 0 |
| 25. | Pen,Peg.Pembangunan Masyarakat | S27/32 | 1 | 1 | 0 |
| 26. | Pen. Peg.Tadbir (pegawai Eksekutif) | N27/N32 | 1 | 1 | 0 |
| 27. | Penolong pegawai Pengediaan Makanan | C27/C32 | 1 | 1 | 0 |
| 28. | Pembantu Tadbir (P/O) | N22 | 2 | 2 | 0 |
| 29. | Juruteknik Komputer | FT17/FT22 | 1 | 0 | 1 |
| 30. | PT(P/O) Rekod Perubatan | N17/N22 | 6 | 6 | 0 |
| 31. | Pembantu Tadbir (P/O) | N17/N22 | 6 | 6 | 0 |
| 32. | Pembantu Tadbir (Kesetiausahaan) | N17/N22 | 1 | 1 | 0 |
| 33. | Pegawai Khidmat pelanggan | N17/N22 | 5 | 5 | 0 |
| 34. | Penyelia Asrama | N17/N22 | 1 | 1 | 0 |
| 35. | PT(Penyelenggara stor) | N17/N22 | 1 | 1 | 0 |
| 36. | Pembantu penyediaan makanan | N17/N22 | 3 | 2 | 0 |
| 37. | Pembantu tadbir (Kewangan) | W17/W22 | 3 | 3 | 0 |
| 38. | Pembantu Perawatan kesihatan | U12 | 5 | 0 | 5 |
| 39. | Perkerja awam | R4 | 1 | 0 | 1 |
| 40. | Pembantu Rendah Am(Operetor Otokleb | R3/R6 | 1 | 1 | 0 |
| 41. | Pemandu Kenderaan Bermotor | R3 | 8 | 8 | 0 |
| 42. | Pembantu Perawatan Kesihatan | U3/U12 | 41 | 41 | 0 |
| 43. | Pembantu Am Pejkat | N1/N14 | 3 | 3 | 0 |
| 44. | Pembantu Am Rendah (Perkerja Am) | R1/R4 | 3 | 3 | 0 |
| | JUMLAH KESELURUHAN | | 242 | 225 | 26 |

LAPORAN TAHUNAN 2011 HOSPITAL KUALA PENYU

| PERKARA | PERUNTUKAN (RM) | | PERBELANJAAN (RM) | |
|----------------------------------|----------------------|----------------------|----------------------|--------------------------------|
| | 2010 | 2011 | 2010 | 2011 |
| Program Rawatan kesihatan | | | | |
| - Emolumen | 6,088,788.97 | 7,019,019.47 | 7,009,596.01 | 7,594,222.485, 5,946,225.65 |
| - Perkhidmatan dan Bekalan | 5,332,130.13 | 5,535,622.00 | 5,617,348.97 | 14,500.00 |
| - Aset | 5,000.00 | 14,500.00 | 5,000.00 | |
| Dasar Baru | | | | |
| - Perkhidmatan dan Bekalan | | | | |
| - Aset | | | | |
| One Off | | | | |
| - Perkhidmatan dan Bekalan | | | | |
| - Aset | | | | |
| JUMLAH (RM) | 11,425,919.10 | 12,569,141.47 | 12,631,944.98 | 13,554,948.13 |

6. STATISTIK HOSPITAL KUALA PENYU

A. KEDATANGAN PESAKIT LUAR KE KLINIK-KLINIK HOSPITAL

| | Tahun | Jan | Feb | Mac | Apr | Mei | Jun | Jul | Ogos | Sept | Okt | Nov | Dec | Jumlah |
|------------------|-------|------|------|------|------|------|------|------|------|------|------|------|------|--------|
| Bilangan Pesakit | 2010 | 2911 | 2227 | 2643 | 2387 | 2528 | 3270 | 3055 | 2934 | 2858 | 2744 | 2591 | 2630 | 32778 |
| | 2011 | 2901 | 2676 | 3238 | 2786 | 2505 | 2984 | 2781 | 2505 | 2623 | 2364 | 2336 | 1003 | 30702 |
| Pesakit Baru | 2010 | 1284 | 1012 | 1499 | 1284 | 1398 | 1793 | 1674 | 1658 | 1543 | 2764 | 2824 | 2928 | 21661 |
| | 2011 | 1678 | 1486 | 1843 | 1541 | 1397 | 1674 | 1527 | 989 | 1134 | 1162 | 113 | 799 | 16363 |
| Pesakit Ulangan | 2010 | 1627 | 1215 | 1144 | 1103 | 1130 | 1477 | 1381 | 1276 | 1315 | 1526 | 1453 | 1288 | 14805 |
| | 2011 | 1223 | 1190 | 1395 | 1245 | 1108 | 1310 | 1254 | 1516 | 1489 | 1202 | 1203 | 204 | 14339 |

B. BEBANKERJA PERKHIDMATAN RAWATAN PESAKIT DALAM

| BULAN | BILANGAN KATIL | JUMLAH KEMASUKAN PESAKIT | JUMLAH PESAKIT DALAM | KADAR PENGGUNAAN KATIL(BOR) (%) | ALOS (%) | PURATA HARIAN KATIL DIGUNAKAN |
|-----------|----------------|--------------------------|----------------------|---------------------------------|----------|-------------------------------|
| JANUARI | 48 | 238 | 731 | 49.13 | 3.14 | 23.58 |
| FEBRUARI | 48 | 251 | 717 | 53.35 | 2.82 | 25.61 |
| MAC | 48 | 285 | 830 | 55.78 | 2.99 | 26.77 |
| APRIL | 48 | 240 | 721 | 50.07 | 2.83 | 24.03 |
| MEI | 48 | 254 | 662 | 44.49 | 2.62 | 21.35 |
| JUN | 48 | 228 | 630 | 43.75 | 2.79 | 21.00 |
| JULAI | 48 | 225 | 510 | 34.27 | 2.31 | 16.45 |
| OGOS | 48 | 216 | 516 | 34.68 | 2.29 | 16.65 |
| SEPTEMBER | 48 | 258 | 689 | 47.85 | 2.81 | 22.97 |
| OKTOBER | 48 | 206 | 639 | 42.94 | 3.09 | 20.61 |
| NOVEMBER | 48 | 213 | 737 | 51.18 | 3.86 | 24.57 |
| DISEMBER | 48 | 203 | 611 | 41.06 | 2.68 | 19.71 |
| TAHUNAN | 48 | 2,817 | 7993 | 45.62 | 2.84 | 21.90 |

6. STATISTIK HOSPITAL KUALA PENYU

C. BILANGAN PEMBEDAHAN DI HOSPITAL KUALA PENYU

| BULAN | BILANGAN PEMBEDAHAN TAHUN 2010 | BILANGAN PEMBEDAHAN TAHUN 2011 |
|-----------|-----------------------------------|-----------------------------------|
| JANUARI | 71 | 93 |
| FEBRUARI | 96 | 114 |
| MAC | 69 | 114 |
| APRIL | 62 | 80 |
| MEI | 100 | 125 |
| JUN | 87 | 102 |
| JULAI | 91 | 151 |
| OGOS | 102 | 12 |
| SEPTEMBER | 99 | 107 |
| OKTOBER | 86 | 188 |
| NOVEMBER | 93 | 131 |
| DISEMBER | 81 | 140 |
| JUMLAH | 966 | 1357 |

D. BILANGAN BERSALIN DI HOSPITAL KUALA PENYU

| BULAN | BILANGAN BERSALIN | WARGANEGARA | BUKAN WARGANEGARA |
|-----------|-------------------|-------------|----------------------|
| JANUARI | 23 | 21 | 2 |
| FEBRUARI | 22 | 22 | 0 |
| MAC | 26 | 23 | 3 |
| APRIL | 21 | 20 | 1 |
| MEI | 29 | 27 | 2 |
| JUN | 28 | 26 | 2 |
| JULAI | 24 | 21 | 3 |
| OGOS | 27 | 26 | 1 |
| SEPTEMBER | 33 | 28 | 5 |
| OKTOBER | 30 | 28 | 2 |
| NOVEMBER | 29 | 28 | 1 |
| DISEMBER | 32 | 27 | 5 |
| JUMLAH | 324 | 297 | 27 |

6. STATISTIK HOSPITAL KUALA PENYU

E. 10 SEBAB UTAMA KEMASUKAN KE HOSPITAL

| Bil | Sebab Utama |
|-----|---|
| 1. | Pregnancy,childbirth and the puerperium |
| 2. | External causes Of Morbidity and Mortality |
| 3. | Endocrine,nutritional and metabolic diseases |
| 4. | Diseases Of The Respiratory System |
| 5. | Certain Infectious And Parasitic Diseases |
| 6. | Diseases of the blood forming organs and certain disorders involving the immune mechanism |
| 7. | Disease Of circulatory system |
| 8. | Injury,poisoning and certain other consequences of external causes |
| 9. | Certain Infectious and parasitic diseases |
| 10. | Disease of the digestive system |

6. STATISTIK HOSPITAL KUALA PENYU

F. 10 SEBAB UTAMA KEMATIAN DI HOSPITAL KUALA PENYU

| BIL | SEBAB UTAMA | JUMLAH | % |
|------------|--|---------------|-----------|
| 1. | Diseasea of the repiratory system Pregnancy,childbirth and the puerperium | 8 | 32 |
| 2. | Diseases of circulatory system | 5 | 20 |
| 3. | Neoplasms | 4 | 16 |
| 4. | Certain infectious and parasitic disease | 2 | 8 |
| 5. | Diseases of the blood forming organs and certain disorders involving the immune mechanism | 1 | 4 |
| 6. | Endocrine, nutritional and metabolic disease | 1 | 4 |
| 7. | Diseases of the nervous system | 1 | 4 |
| 8. | Disease of the digestive system | 1 | 4 |
| 9. | Disease of the genitourinary system | 1 | 4 |
| 10. | Certain conditions originating in the perinatal period. | 1 | 4 |

LAPORAN TAHUNAN 2011 HOSPITAL KUALA PENYU

6. STATISTIK HOSPITAL KUALA PENYU

G. BILANGAN PEMERIKSAAN MAKMAL SERTA JUMLAH PENDERMA DAN PENERIMA DARAH BAGI TAHUN 2011

| BAHAGIAN | PERKARA | JAN | FEB | MAC | APR | MEI | JUN | JULAI | OGOS | SEPT | OKT | NOV | DIS |
|---------------------------|---------------------|--------------|--------------|--------------|--------------|--------------|--------------|--------------|--------------|--------------|--------------|--------------|--------------|
| PATOLOGI KIMIA | Ujian Pesakit Dalam | 3227 | 3,802 | 4394 | 3931 | 3057 | 112 | 3642 | 1280 | 1904 | 971 | 1340 | 830 |
| | Ujian Pesakit Luar | 8239 | 11,216 | 13846 | 14821 | 9404 | 6848 | 9549 | 7513 | 9154 | 10159 | 9129 | 7620 |
| | Spesimen | 1,562 | 1535 | 2092 | 1665 | 6959 | 1109 | 1638 | 1221 | 1392 | 1108 | 2813 | 8443 |
| MIKROBIOLOGI | Ujian Pesakit Dalam | 51 | 99 | 144 | 82 | 33 | 26 | 20 | 16 | 54 | 40 | 41 | 17 |
| | Ujian Pesakit Luar | 126 | 172 | 288 | 159 | 149 | 80 | 116 | 57 | 110 | 177 | 59 | 45 |
| | Spesimen | 801 | 7919 | 3457 | 117 | 600 | 817 | 751 | 791 | 210 | 177 | 2613 | 62 |
| HEMATOLOGI | Ujian Pesakit Dalam | 3547 | 2609 | 3254 | 2855 | 2752 | 2903 | 2928 | 2318 | 1270 | 1270 | 1144 | 112 |
| | Ujian Pesakit Luar | 5998 | 4817 | 5878 | 4513 | 4463 | 4569 | 4793 | 4137 | 2786 | 2786 | 3233 | 2887 |
| | Spesimen | 2652 | 4826 | 4749 | 3378 | 3973 | 3042 | 3671 | 3625 | 2241 | 2241 | 2529 | 550 |
| HISTOPATOLOGI | Ujian Pesakit Dalam | 0 | 0 | 0 | 0 | 2 | 1 | 4 | 1 | 2 | 2 | 3 | 0 |
| | Ujian Pesakit Luar | 0 | 0 | 0 | 1 | 1 | 3 | 6 | 4 | 4 | 4 | 1 | 3 |
| | Spesimen | 0 | 0 | 0 | 1 | 3 | 4 | 10 | 5 | 6 | 6 | 4 | 3 |
| SITOLOGI | Ujian Pesakit Dalam | 0 | 2 | 1 | 1 | 0 | 1 | 0 | 7 | 0 | 0 | 1 | 0 |
| | Ujian Pesakit Luar | 0 | 9 | 3 | 3 | 0 | 4 | 5 | 7 | 7 | 7 | 2 | 0 |
| | Spesimen | 0 | 11 | 4 | 4 | 0 | 5 | 5 | 8 | 7 | 7 | 3 | 0 |
| TRANSFUSI | 'ABO Grouping' | 709 | 427 | 567 | 567 | 511 | 714 | 812 | 861 | 148 | 602 | 1428 | 805 |
| | 'Cross Matching' | 33 | 36 | 46 | 46 | 0 | 0 | 49 | 350 | 392 | 301 | 357 | 350 |
| JUMLAH BEBAN KERJA | | 26945 | 37480 | 76203 | 32226 | 31907 | 20239 | 29672 | 22201 | 19723 | 19858 | 23800 | 21727 |

H. BILANGAN PEMERIKSAAN RADIOLOGI

| BULAN/TAHUN | | PEMERIKSAAN | | | | | | | |
|-------------|------|-------------|-----------------|------------|------------------|--------------------|-----|---------------|--------|
| | | DADA | ABDOMEN/ KUB | EKSTRIMITI | RANGKA KEPALA | TULANG VERTEBRA | IVU | LAIN- LAIN | JUMLAH |
| JAN | 2011 | 118 | 26 | 103 | 17 | 22 | 0 | 9 | 295 |
| | | | | | | | | | |
| FEB | 2011 | 121 | 25 | 153 | 44 | 32 | 0 | 16 | 391 |
| | | | | | | | | | |
| MAC | 2011 | 135 | 23 | 179 | 26 | 49 | 0 | 13 | 425 |
| | | | | | | | | | |
| APRIL | 2011 | 152 | 23 | 244 | 29 | 33 | 0 | 17 | 498 |
| | | | | | | | | | |
| MEI | 2011 | 1129 | 22 | 198 | 39 | 72 | 0 | 8 | 468 |
| | | | | | | | | | |
| JUN | 2011 | 155 | 23 | 169 | 24 | 46 | 2 | 7 | 426 |
| | | | | | | | | | |
| JULAI | 2011 | 135 | 27 | 177 | 31 | 79 | 0 | 5 | 454 |
| | | | | | | | | | |
| OGOS | 2011 | 172 | 39 | 181 | 32 | 52 | 0 | 12 | 488 |
| | | | | | | | | | |
| SEPT | 2011 | 143 | 32 | 188 | 26 | 44 | 0 | 16 | 449 |
| | | | | | | | | | |
| OKT | 2011 | 135 | 42 | 149 | 29 | 31 | 3 | 6 | 395 |
| | | | | | | | | | |
| NOV | 2011 | 128 | 36 | 146 | 19 | 38 | 2 | 0 | 369 |
| | | | | | | | | | |
| DIS | 2011 | 121 | 37 | 152 | 28 | 43 | 0 | 0 | 381 |
| | | | | | | | | | |

LAPORAN TAHUNAN 2011 HOSPITAL KUALA PENYU

I. LAPORAN REJECT ANALISIS

| JENIS REJECT | TAHUN 2011 | | | | | | | | | | | | JUMLAH |
|---------------------------------------|--------------|--------------|--------------|--------------|--------------|--------------|--------------|--------------|--------------|------------|--------------|--------------|--------------|
| | JAN | FEB | MAC | APR | MEI | JUN | JULAI | OGOS | SEPT | OKT | NOV | DIS | |
| UNDEREXPOSE | | 1 | 4 | 3 | 4 | 1 | 4 | 4 | | | 1 | 2 | 24 |
| OVEREXPOSE | | 2 | | | 1 | 1 | | 1 | | 2 | | | 7 |
| DOUBLE EXPOSE | | | | | | | | | | | | | |
| NO EXPOSE | | | | | | | | | | | | | 0 |
| WRONG PROJECTION | | | | | | | | | | | | | 0 |
| WRONG EXAMINATION | | | | | | 1 | | | | | | | 1 |
| WRONG TECHNIQUE | | | | | | | | | 1 | | | | 1 |
| CONE CUT | 2 | 1 | 2 | 2 | 3 | | 2 | 1 | 1 | | 1 | 1 | 16 |
| PATIENT MOVEMENT | 1 | 1 | 2 | 2 | 1 | 3 | | 2 | 2 | | | | 14 |
| ARTIFAK | | | 1 | 1 | 1 | | | | | 2 | | 1 | 6 |
| EQUIPMENT FAULT | | | | | | | 1 | | | | | | 1 |
| MASALAH KASET / SKRIN | | | | | | | | | | | | | |
| BILIK GELAP | | | | | | | | | | | | | |
| PROSESOR | | | | | | | | | 1 | | | | 1 |
| PELBAGAI | 2 | 1 | 11 | 1 | 4 | 5 | | | | | | | 24 |
| JUMLAH FILEM YANG DITOLAK | 5 | 4 | 22 | 9 | 14 | 11 | 7 | 9 | 5 | 4 | 2 | 4 | 96 |
| JUM. FILEM YANG DIGUNAKAN | 284 | 354 | 425 | 442 | 405 | 361 | 349 | 360 | 318 | 308 | 308 | 363 | 4277 |
| PERATUS FILEM YANG DITOLAK (%) | 1.76% | 1.13% | 5.18% | 2.04% | 3.46% | 3.05% | 2.01% | 2.50% | 1.57% | | 0.65% | 1.10% | 2.24% |

LAPORAN TAHUNAN 2011 HOSPITAL KUALA PENYU

J. LAPORAN PEMERIKSAN X RAY PESAKIT DALAM DAN LUAR

| BULAN | TAHUN 2011 | | | | | | | | | | | | |
|------------------|------------|-----|-----|-------|-----|-----|-------|------|------|-----|-----|-----|--------|
| | JAN | FEB | MAC | APRIL | MEI | JUN | JULAI | OGOS | SEPT | OKT | NOV | DIS | JUMLAH |
| IN PATIENT X RAY | 43 | 29 | 41 | 37 | 18 | 41 | 26 | 22 | 20 | 26 | 22 | 21 | 346 |

| OUTPATIENTS | | | | | | | | | | | | | |
|---------------------|-----|-----|-----|-----|-----|-----|-----|-----|-----|-----|-----|-----|------|
| A&E | 72 | 118 | 111 | 126 | 101 | 102 | 78 | 100 | 73 | 87 | 88 | 74 | 1130 |
| OPD | 83 | 66 | 93 | 106 | 124 | 110 | 102 | 94 | 102 | 91 | 97 | 136 | 1190 |
| REFER | 4 | 6 | 7 | 26 | 9 | 13 | 110 | 16 | 6 | 3 | 4 | 7 | 122 |
| JUMLAH PESAKIT XRAY | 198 | 213 | 245 | 269 | 243 | 253 | 253 | 232 | 201 | 207 | 211 | 238 | 2723 |

K. PERKHIDMATAN UNIT KECEMASAN

| Bulan/ Tahun | Bilangan Pesakit | | Pesakit Baru | | Pesakit Ulangan | |
|-----------------|------------------|-------|--------------|-------|-----------------|------|
| | 2010 | 2011 | 2010 | 2011 | 2010 | 2011 |
| Januari | 1777 | 1842 | 1137 | 1662 | 640 | 180 |
| Februari | 1698 | 2105 | 1296 | 1886 | 402 | 219 |
| Mac | 1464 | 1620 | 1077 | 1424 | 387 | 196 |
| April | 1420 | 1724 | 848 | 1662 | 572 | 62 |
| Mei | 1660 | 1741 | 1470 | 1433 | 190 | 308 |
| Jun | 2188 | 1771 | 1688 | 1506 | 500 | 265 |
| Julai | 1620 | 1706 | 1425 | 1541 | 195 | 165 |
| Ogos | 1773 | 1623 | 1692 | 1404 | 81 | 219 |
| September | 1798 | 1880 | 1717 | 1351 | 81 | 537 |
| Oktober | 1546 | 1666 | 1276 | 1248 | 270 | 418 |
| November | 1686 | 1783 | 1568 | 1561 | 118 | 222 |
| Disember | 1581 | 1662 | 1390 | 1390 | 171 | 272 |
| Jumlah | 20211 | 21131 | 16584 | 18068 | 3627 | 3053 |

L. JUMLAH KES MENGIKUT TRIAGE DI UNIT KECEMASAN

| BULAN | MERAH | KUNING | HIJAU | JUMLAH |
|-------|-------|--------|-------|--------|
| Jan | 3 | 816 | 1023 | 1842 |
| Feb | 7 | 874 | 1224 | 2098 |
| Mac | 6 | 697 | 917 | 1620 |
| Apr | 6 | 855 | 863 | 1724 |
| Mei | 8 | 726 | 1007 | 1741 |
| Jun | 5 | 733 | 1038 | 1776 |
| Jul | 7 | 726 | 973 | 1706 |
| Ogos | 6 | 787 | 830 | 1623 |
| Sept | 3 | 832 | 1045 | 1880 |
| Okt | 0 | 761 | 905 | 1666 |
| Nov | 1 | 824 | 958 | 1783 |
| Dis | 3 | 814 | 875 | 1692 |
| TOTAL | 55 | 9445 | 11658 | 21158 |

7. AKTIVITI KUALITI

1. AKREDITASI HOSPITAL

- ✓ Hospital Kuala penyu juga mengadakan Taklimat Akreditasi kepada semua anggota Hospital ini sebelum Penilaian di buat.
- ✓ Bench Marking Ke hospital Pitas pada 27-28.02.2011
- ✓ Hospital Akreditasi Survey pada 21-23.06.2011 dari MSQH
- ✓ Hospital kuala penyu telah mendapat penganugerahan akreditasi 3 tahun dari MSQH.

2. HOSPITAL RAKAN BAYI.

- ✓ Mendapat pengiktirafan WHO/UNICEF BABY FRIENDLY Hospital Global criteria - Penilaian 5 tahun sehingga tahun 2014.
- ✓ Kursus Ulangkaji penyusuan susu ibu telah dijalankan untuk anggota di hospital ini.Sasaran utama peserta kursus ialah jururawat dan Penolong Pegawai Perubatan.
- ✓ Mengadakan pameran poster mengenai penyusuan susu ibu selama seminggu sempena minggu penyusuan susu ibu sedunia.
- ✓ Menghantar 2 peserta kursus iaitu seorang Pegawai Perubatan dan Seorang Penolong Pegawai Perubatan untuk menghadiri kursus penyusuan susu ibu/pengurusan laktasi di PGMC Hospital Wanita dan kanak-kanak Sabah.

3. LATIHAN MS ISO 9001:2008

- ✓ Latihan MS ISO iaitu Kursus Kefahaman Dokumentasi Dan Audit Dalam Sistem Pengurusan Kualiti (SPK) telah dijalankan selama 3 hari bermula 11hb - 13hb Oktober 2010.Seramai 40 orang peserta mengikuti latihan ini.
- ✓ Latihan ini telah diberikan oleh En Harol Nizam Bin Ngah iaitu Pengarah Urusan / Juru perunding Kualiti di EQ Management Associates SDN BHD.

4.PERSATUAN SMRC

- ✓ Hospital kuala penyu telah menjadi tuan rumah sempena Sukan Muhibbah SMRC KKM 2011 peringkat pedalaman bawah pada 16-17.09.2011.
- ✓ Dimana seramai 7 Kotenjen telah melibatkan diri, Yang terdiri daripada Hospital Labuan,Beaufort,Tambunan,Tenom,Sipitang,Keningau dan Kuala Penyu.

7. AKTIVITI KUALITI

4. HARI BERTEMU PELANGGAN

- ✓ Hari bertemu Pelanggan peringkat Hospital Kuala Penyu dan di rasmikan oleh En.Dirih @ Sabastian Anjim.
- ✓ Telah diadakan sehari masa waktu pejabat.Semua unit dan wad telah melibatkan diri bagi menjayakan hari bertemu pelanggan ini.Pihak luar yang terlibat termasuklah pihak dari AGROBANK dan juga pihak FMS.

5. LATIHAN KEBAKARAN (EXTERNAL FIRE DRILL)

- ✓ Telah diadakan pada 15.hb Jun 2011(Rabu) dan lokasi kebakaran di wad Perempuan Dan Kanak-kanak.
- ✓ Pihak hospital telah bekerjasama dengan pihak bomba untuk menjayakan latihan ini.
- ✓ Pihak bomba juga telah memberi latihan 'Fire Extinguisher' kepada anggota-anggota Hospital Kuala Penyu.

6. LATIHAN DISASTER (EXTERNAL DISASTER)

- ✓ Diadakan pada 09hb November 2010 melibatkan jabatan-jabatan lain seperti Jabatan Bomba Daerah Kuala Penyu,Polis Trafik Daerah Beaufort dan Polis Daerah Kuala Penyu.Anggota hospital dan anggota FMS juga tidak ketinggalan menjayakan latihan disaster ini.
- ✓ Latihan disaster ini melibatkan kemalangan di antara lori 3 tan yang membawa pekerja binaan seramai 20 orang dan sebuah van sewa khas yang membawa penumpang seramai 10 orang.Jarak berlakunya kemalangan ini dari hospital adalah sejauh 7km.

7. AKTIVITI BUDAYA KORPORAT

- ✓ Lawatan Jawatankuasa Budaya korporat ke Taman Pulau Tiga pada 02.01.2011
- ✓ Lawatan Bersepadu Pengarah Kesihatan Negeri sempena sambutan Tahun Baru Cina dan Hari Natal.
- ✓ Mengadakan Kursus Budaya Koprart Pada 02-03.2011. penceramah jemputan dari JKNS Cik. Hairuni Kasuagi.semua peserta terdiri dari anggota Hospital Kuala Penyu dari semua unit.

8. INFECTION CONTROL - POINT PREVALENCE

- ✓ Sepanjang Tahun 2011 kajian point prevelance yang telah dilaksanakan pada bulan November .Hospital Kuala Penyu telah mencatatkan tiada kes Nasokomial dikalangan pesakit dalam mahupun pesakit baru dilaporkan.

7. AKTIVITI KUALITI

9. HARI INOVASI PERINGKAT KKM.

- ✓ Sempena hari Inovasi Peringkat Jabatan Kesihatan Negeri Sabah 2011, Hospital Kuala Penyu telah memenangi tempat pertama keseluruhan dalam kategori Laman Web PTJ. En. Lionel Michael Jominin telah menjadi wakil penerima hadiah bagi kategori tersebut.
- ✓ Tempat ke 2, penilaian laman web bertaraf 5 Bintang peringkat KKM pada 28.10.2011 dengan markah 91.11%
- ✓ Hospital Kuala Penyu juga terlibat dalam Konvensyen KIK kali ke 20 Peringkat Negeri Sabah Tahun 2011 dan Hospital ini Menghantar Peserta dengan nama kumpulan "PADAS" dengan tajuk "menghalau Kehadiran Koloni Burung dengan Menggunakan Cakra Padat di bangunan HKP.

10. DERMA DARAH DAN PROMOSI KESIHATAN

- ✓ Mengadakan Kem Kesihatan di Stesen Kelapa Tanjung Aru Menumbok Aktiviti menderma darah di kalangan penduduk setempat dan pemeriksaan tekanan darah dan ceramah mengenai kepentingan menjaga kesihatan pada 10.03.2011.
- ✓ Hospital telah mengambil bahagian dalam Program Kesedaran Kesihatan di kalangan masyarakat anjuran JKNS dan Ahli Lembaga Pelawat Peringkat Daerah pada 7.03.2011 di Hospital Kuala Penyu. Disamping Derma Darah terdapat juga aktiviti lain seperti pemeriksaan tekanan darah dan juga pendidikan kesihatan. Anggota yang terlibat terdiri daripada Penolong Pegawai Perubatan, Juruteknologi Makmal Perubatan dan juga Jururawat
- ✓ Dalam Program Pesta Rumbia peringkat Kuala Penyu yang telah diadakan pada 09.07.2011, Unit Tabung Darah Hospital telah mengambil bahagian dalam program tersebut. Di samping program Derma Darah oleh pengunjung pesta tersebut tidak ketinggalan juga pemeriksaan tekanan darah dan pemeriksaan glukos dalam darah. Menganjurkan Pertandingan Fotografi dan Gimik perasmian.
- ✓ Sambutan Hari Mental Sedunia Peringkat Kuala Penyu anjuran Bersama Pejabat kesihatan Kuala Penyu pada 22.10.2011

10. PERKIPS

- ✓ Hospital ini juga terpilih menjadi tuan rumah untuk sambutan Hari Raya Aidilfitri Peringkat Negeri Sabah bersama PERKIPS dan Pengarah Kesihatan Negeri Sabah.
- ✓ "Kumpulan Nasyid "Wasilah" Johan di Festival Nasyid Anjuran JHEAINS peringkat bahagian di Sipitang .Pada 24.05.2011. selain itu kumpulan ini juga mendapat tempat pertama Peringkat MTQ JKNS di Sandakan pada 29.04.2011.

8. ANUGERAH DIMENANGI

- 1. HOSPITAL KUALA PENYU TELAH MENDAPAT PENGANUGERAHAN AKREDITASI 3 TAHUN DARI MSQH.**
- 2. MENDAPAT PENGIKTIRAFAN WHO/UNICEF BABY FRIENDLY HOSPITAL GLOBAL CRITERIA PENILAIAN 5 TAHUN SEHINGGA TAHUN 2011,**
- 3. JOHAN DALAM PENILAIAN PORTAL LAMAN WEB PERINGKAT PTJ JKN 2011 PADA 27.07.2011. TEMPAT KE 2 PENILAIAN LAMAN WEB PERINGKAT KKM 2011 PADA 28.10.2011.**
- 4. 4.KUMPULAN NASYID WASILAH JOHAN DALAM FENSTIVAL NASYID SEBRENO KUALA LAWAS,JOHAN MTQ PERINGKAT JKNS DI SANDAKAN PADA 28.04.2011,MENDAPAT TEMPAT PERTAMA PADA KATEGORI LIRIK PERINGKAT NEGERI SABAH ANJURAN JHEAINS DAN TEMPAT KE-2 KATEGORI NASYID.**

9. AKTIVITI / MAJLIS RASMI / KUNJUNGAN ORANG KENAMAAN KE HOSPITAL KUALA PENYU

| BIL | TARIKH | AKTIVITI/MAJLIS RASMI/KUNJUNGAN ORANG KENAMAAN |
|----------------------|---------------|---|
| BULAN JANUARI | | |
| 1. | 5.01.2011 | Mesyuarat kempen perubatan |
| 2. | 7.01.2011 | Mesyuarat kempen perubatan dan ALP, -Mesyuarat Budaya korporat Bil 1/2011 |
| 3. | 10.01.2011 | CME-Update in management of measles |
| 4. | 14.01.2011 | Lawatan Bersepadu Pengarah Kesihatan Negeri Sabah |
| 5. | 17.01.2011 | Perhimpunan Pagi Bil 01/2011 (Unit Pengurusan) |
| 6. | 22.01.2011 | Mesyuarat VCM |
| BULAN FEBUARI | | |
| 1. | 02.02.2010 | Mesyuarat Budaya Korporat Bil 1/2011 |
| 2. | 08.02.2011 | Lawatan KPJS /Kawalan infeksi |
| 3. | 10.02.2010 | Mesyuarat Klinik Bil.01/2011 |
| 4. | 18.02.2011 | -Perhimpunan pagi Bil 02/2011 (Unit Sajjan) -CME/CNE, |
| 5. | 21.02.2011 | Mesyuarat Akreditasi Bil 1/2011 |
| 6. | 22.02.2011 | User Training Fire Extinguisher & Fire Hose Reel (Anggota FMS) |
| 7. | 23-24.02.2011 | Kursus BLS sesi 01/2011 |
| 8. | 25.02.2010 | Mesyuarat Ketua Jururawat Bil 1/2011 |
| 9. | 28.02.2011 | User Training CWMS & CLS (Anggota FMS) |
| BULAN MAC | | |
| 1. | 01.03.2011 | Mesyuarat Comitee Bil 1/2011 -Mesyuarat Budaya Korporat Bil 2/2011 |
| 2. | 02-03.03.2011 | Kursus Budaya Korporat Bil 10/2011 |
| 3. | 09.03.2011 | Mesyuarat Aduan Bil 01/2011 |
| 4. | 10.03.2011 | Kem kesihatan di Stesen kelapa Pertanian Tanjung Aru Menumbok |
| 5. | 17.03.2011 | Kempen Kesedaran kesihatan di kalangan Masyarakat anjuran bersama JKN/ALP |
| 6. | 25.03.2011 | Perhimpunan Pagi Bil 3/2011 |
| BULAN APRIL | | |
| 1. | 06.04.2011 | -Mesyuarat Ketua Unit Bil 1/2011 -Mesyuarat Psikiatrik Comitee Bil 01/2011 |
| 2. | 18.04.2011 | Taklimat Akreditasi |
| 3. | 19.04.2011 | -Mesyuarat Mortality -Mesyuarat Incident Reporting |
| 4. | 20.04.2011 | -User Training LLS -Taklimat Akreditasi |

9. AKTIVITI / MAJLIS RASMI / KUNJUNGAN ORANG KENAMAAN KE HOSPITAL KUALA PENYU

| BIL | TARIKH | AKTIVITI/MAJLIS RASMI/KUNJUNGAN ORANG KENAMAAN |
|------------------|---------------|---|
| BULAN MEI | | |
| 1. | 10.05.2011 | -Bengkel Penyediaan Slide BSMP -Mesyuarat JKPP Bil 01/2011 |
| 2. | 12.04.2011 | Mesyuarat ketua Jururawat Bil 2/2011 |
| 3. | 19.04.2011 | Mesyuarat Akreditasi Bil 2/2011 |
| 4. | 23.05.2011 | -Perhimpunan Pagi Bil 5/2011 -Mesyuarat Validasi Bil 1/2011 -Mesyuarat Laman Web Bil 1/2011 |
| 5. | 24-26.05.2011 | Kursus HRMIS dan penyelenggaraan |
| BULAN JUN | | |
| 1. | 1-2.06.2011 | Kursus JKPP |
| 2. | 5.06.2011 | Lawatan kerja Pengarah Negeri- Negeri Sembilan |
| 3. | 10.06.2011 | Mesyuarat Akreditasi |
| 4. | 13.06.2011 | -Mesyuarat Inovasi Bil 1/2011 -Perhimpunan Pagi Bil 6/2011 |
| 5. | 14.06.2011 | -Mesyuarat Kantin Bil 1/2011 -Mesyuarat Akreditasi Bil 3/2011 |
| 6. | 15.06.2011 | Latihan Fire Drill Bersama Anggota Bomba Kuala Penyu. |
| 7. | 22-23.06.2011 | Penilaian Akreditasi dari MSQH |
| 8. | 27.06.2011 | Mesyuarat Validasi dan Koordinasi Bil 1/2011 |
| 9. | 29.06.2011 | Mesyuarat Ketua Jururawat Bil 3/2011 |
| 10. | 30.06.2011 | Post Mortem Akreditasi |

LAPORAN TAHUNAN 2011 HOSPITAL KUALA PENYU

| BULAN JULAI | | |
|--------------------|---------------|--|
| 1. | 01.07.2011 | Mesyuarat Pengurusan kewangan dan Akaun suku 2 tahun 2011 1/2011 |
| 2. | 05.07.2011 | Mesyuarat MBJ Bil 1/2011 |
| 3. | 07.07.2011 | Mesyuarat Aset bersama pegawai aset Bil 1/2011 |
| 4. | 8.07.2011 | Mesyuarat KPI/NIA Bil 1/2011 |
| 5. | 09.07.2011 | Terlibat, dalam program Derma Darah, Gimik Perasmiaan dan Penganjur Pertandingan Fotografi,sempena Pesta Rumbia.Daerah KualaPenyu. |
| 6. | 15.07.2011 | Mesyuarat Sukan SMRC Sukan Muhibah Peringkat Padalaman |
| 7. | 19-20.07.2011 | Kursus BLS Hospital Kuala Penyu |
| 8. | 25.07.2011 | Mesyuarat Validasi dan Koordinasi Bil 2/2011 |
| 9. | 27.07.2011 | Mesyuarat ketua unit Bil 1/2011 |
| 10. | 28.07.2011 | Majlis Penyerahan Sumbangan Wheel Chair Jawatan Kuasa Daerah. |

| BULAN OGOS | | |
|-------------------|---------------|---|
| 1. | 01.08.2011 | Mesyuarat Mortality/Incident Reporting Bil 2/2011 |
| 2. | 04.08.2011 | Mesyuarat SMRC.Sukan Muhibah Bil 3/2011 |
| 3. | 08.08.2010 | -Mesyuarat Tatatertib -Mesyuarat SMRC Sempena Sukan Muhibbah Bil 3/2011 |
| 4. | 16.08.2011 | Mesyuarat Bersama Ahli Lembaga Pelawat Bil 2/2011 |
| 5. | 17.08.2011 | Mesyuarat Validasi dan Koordinasi Bil 3/2011 |
| 6. | 18.08.011 | Mesyuarat Ketua Jururawat Bil 4/2011 |
| 7. | 23-24.08.2011 | Menjalani Penilaian semula status Hospital Rakan Bayi yang dinilai oleh Pasukan Penilai Kebangsaan Hospital Rakan Bayi. |

| BULAN SEPTEMBER | | |
|------------------------|---------------|---|
| 1. | 08.09.2011 | -Kursus Kawalan Infeksi -Mesyuarat SMRC Bil 1/2011 |
| 2. | 09.09.2011 | Mesyuarat Seminar Sains Kesihatan Peringkat Zon Pendalaman Sabah |
| 3. | 16-17.09.2011 | Sukan Muhibbah SMRC KKM Peringkat Pendalaman Bawah 2011 di Hospital Kuala Penyu sebagai tuan rumah. |
| 4. | 19.09.2011 | Mesyuarat PERKIPS "Sempena Sambutan Hari raya Aidilfitri" bersama Pengarah Kesihatan Negeri Sabah. |
| 5. | 20.09.2011 | Kursus Mentor Mentee |
| 6. | 21.09.2011 | Mesyuarat Validasi dan Koordinasi Bil 4/2011 |
| 7. | 26.09.2011 | Mesyuarat Hari Mental Sedunia Peringkat Negeri Sabah 2011 Bil 2/2011 |
| 8. | 28.09.2011 | Sambutan Hari Raya Aidilfitri 2011 bersama Pengarah Kesihatan Negeri Sabah anjuran PERKIPS |

LAPORAN TAHUNAN 2011 HOSPITAL KUALA PENYU

| | | |
|----------------------|---------------|---|
| 9. | 29.09.2011 | Perhimpunan Pagi Bil 09/2011. |
| 10. | 30.09.2011 | Mesyuarat Ahli Jawatankuasa Pengurusan Kewangan dan Akaun Bil 2/2011 |
| BULAN OKTOBER | | |
| 1. | 05.10.2011 | Mesyuarat Kejururawatan Bil 1/2011 |
| 2. | 07.10.2011 | Mesyuarat Ketua Unit Bil 2/2011 |
| 3. | 13.10.2011 | Mesyuarat Link Nurse Bil 3/2011 |
| 4. | 14-16.10.2011 | Kursus <i>Walk, Run, Fly</i> . (Pemantapan Sahsiah dan Rohani) di Binsulok Nature Resort. |
| 5. | 22.10.2011 | Sambutan Hari Mental sedunia Peringkat Kuala Penyu anjuran bersama Pejabat Kesihatan Kuala Penyu. |
| 6. | 27.10.2011 | Mesyuarat Mortality dan Morbiditi & OSCC Bil 04/2011 bersama Klinik Kesihatan |
| 7. | 28.10.2011 | Mesyuarat HBP Bil 1/2011 |

| | | |
|-----------------------|---------------|---|
| BULAN NOVEMBER | | |
| 1. | 10.11.2011 | -Mesyuarat HBP Bil 2/2011 -Mesyuarat Kawalan Infeksi dan Penggunaan Ubat Antibiotik Bil 2/2011 |
| 2. | 15-18.11.2011 | Hari Bertemu Pelanggan Peringkat Hospital Kuala Penyu di rasmikan oleh En. Dirih @ Sebastian Anjim Pengerusi Ahli Lembaga Pelawat Hospital Kuala Penyu. |
| 3. | 24-25.11.2011 | Pertandingan Festival Nasyid Peringkat Negeri Sabah Anjuran JHEAINS |
| 4. | 29.11.2011 | Mesyuarat Incident Reporting |
| 5. | 30.11.2011 | -Perhimpunan Pagi -Mesyuarat Ketua unit -Mesyuarat Validasi dan Koordinasi |
| BULAN DISEMBER | | |
| 1. | 06.12.2011 | Mesyuarat Ahli Lembaga Pelawat Bil.2/2011 |
| 2. | 07.12.2011 | Gotong-Royong Perdana |
| 3. | 08.12.2011 | Mesyuarat NIA/KPI Bil 2/2011 |

9. PERISTIWA-PERISTIWA PENTING HOSPITAL KUALA PENYU



MAJLIS SAMBUTAN TAHUN BARU CINA DAN KRISMAS BERSAMA AHLI LEMBAGA PELAWAT BERTEMPAT DI PERKERANGAN HOSPITAL KUALA PENYU PADA 14.01.2011.

9. PERISTIWA-PERISTIWA PENTING HOSPITAL KUALA PENYU



KEMPEN KESIHATAN DI KALANGAN MASYARAKAT ANJURAN BERSAMA JKNS/ALP DAN PEJABAT DAERAH BERTEMPAT DI STESEN KELAPA TG.ARU MENUMBOK PADA 17.03.2011

9. PERISTIWA-PERISTIWA PENTING HOSPITAL KUALA PENYU



PENILAIAN AKREDITASI DARI MSQH PADA 21 DAN 23.11.2011

9. PERISTIWA-PERISTIWA PENTING HOSPITAL KUALA PENYU



LAWATAN KERJA PENGARAH NEGERI SEMBILAN KE HOSPITAL KUALA PENYU PADA 05.06.2011.

9. PERISTIWA-PERISTIWA PENTING HOSPITAL KUALA PENYU



PENILAIAN SEMULA STATUS HOSPITAL RAKAN BAYI DARI JKN SARAWAK PADA 23 DAN 24.08.2011 DI HOSPITAL KUALA PENYU.

9. PERISTIWA-PERISTIWA PENTING HOSPITAL KUALA PENYU



SEBAGAI TUAN RUMAH SUKAN MUHIBBAH KKM ZON PEDALAMA PERINGKAT JKN. PADA 16 DAN 17 .09. 2011

9. PERISTIWA-PERISTIWA PENTING HOSPITAL KUALA PENYU



SAMBUTAN HARI RAYA ANJURAN PERKIPS CAWANGAN KUALA PENYU DAN PERKIPS NEGERI SABAH DI RESMIKAN OLEH DR. MOHD. YUSOF BIN HJ. IBRAHIM SELAKU PENGARAH JKN SABAH. PADA 28.09.2011.

9. PERISTIWA-PERISTIWA PENTING HOSPITAL KUALA PENYU



HARI BERTEMU PELANGGAN PERINGKAT HOSPITAL KUALA PENYU DI RESMIKAN OLEH DARIH @SEBASTIAN ANJIM (PENGERUSI LEMBAGA HOSPITAL KUALA PENYU) PADA 15.11.2011.

10. APENDIKS

SENARAI AHLI LEMBAGA PELAWAT HOSPITAL KUALA PENYU

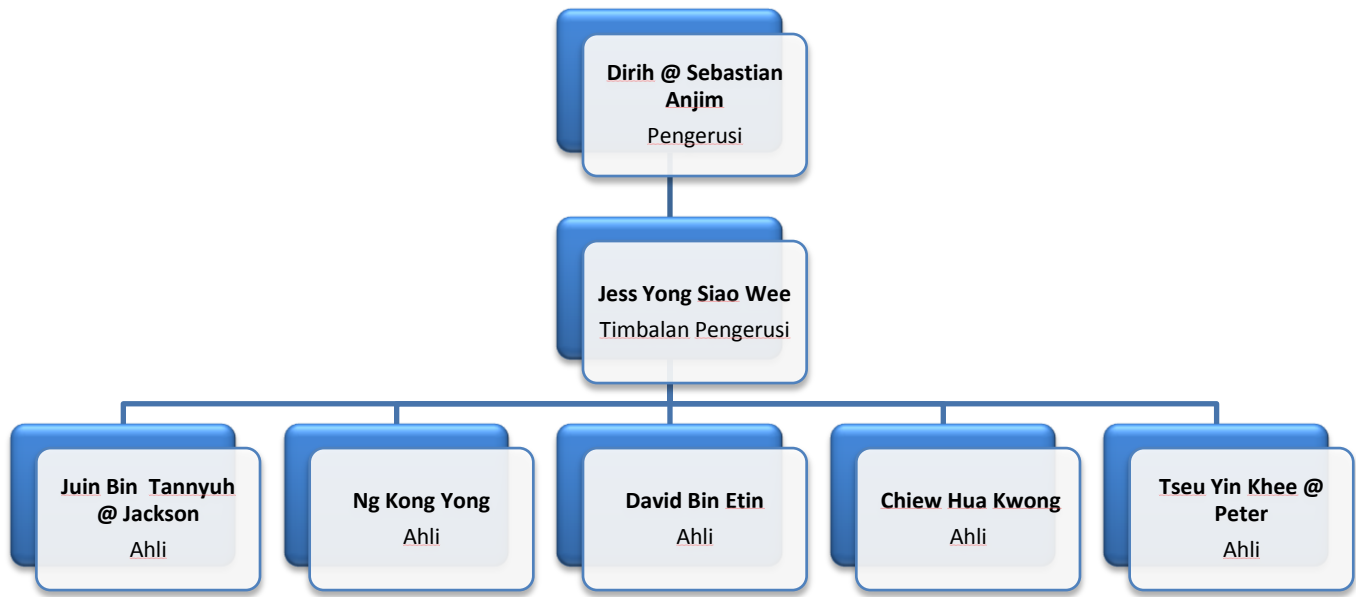

PENGHARGAAN

Ribuan terima kasih kepada semua anggota Hospital Kuala Penyu kerana telah bersama-sama menunjukkan komitmen dalam memberikan perkhidmatan kepada semua pelanggan yang berkunjung ke hospital ini.

Semoga keceriaan dan sifat kerja berpasukan yang dizahirkan akan mengeratkan lagi silaturahim sesama kita dalam menterjemahkan Visi, Misi, Objektif, Piagam dan Motto Hospital Kuala Penyu agar menjadi budaya kerja kita.

PRIHATIN BERKUALITI PROFESIONALISME

"Kesihatan Nadi Kehidupan"