



**PRIHATIN
BERKUALITI
PROFESIONALISME**

**LAPORAN PENCAPAIAN
TAHUN 2013
HOSPITAL KUALA PENYU**

<http://hspkpyu.moh.gov.my>



Kandungan

ISI KANDUNGAN	M / S
Misi,Visi,Objektif,Ikrar Hospital Kuala Penyu	1
Pendahuluan – Sejarah Daerah	2
Latarbelakang Daerah Kuala Penyu	3
Kenali Hospital Kuala Penyu	4
Infrastruktur Hospital Kuala Penyu	5 - 6
Gambar Pengarah Hospital	7
Carta Organisasi	8
Senarai Perkhidmatan	9
Perjawatan Dan Pengisian	10-11
Kewangan	12
Statistik Hospital Kuala Penyu	13 - 21
Aktiviti Kualiti	22 - 24
Anugerah Di Menangi	25
Aktiviti/Majlis Rasmi/Kunjungan Orang Kenamaan	26 - 29
Peristiwa-peristiwa Penting Hospital Kuala Penyu	30 - 38
Appendiks	39
Perhargaan	40



Visi

Menjadi sebuah hospital yang unggul dengan perkhidmatan berkualiti,cekap dan profesional di Kuala Penyu.

Misi

Meningkatkan kepakaran dan kemahiran dalam perawatan kesihatan dengan penuh ihsan,
Mengutamakan kepuasan dan kehendak pelanggan serta memberi perkhidmatan yang mesra dan cekap kepada keperluan pesakit dengan semangat kerja berpasukan.

Objektif

Untuk memberi perkhidmatan kesihatan secara “ holistic ” serta mengutamakan pelanggan untuk mengekalkan taraf kehidupan yang sihat.

Tkrar

Kami berikrar
Bahawa kami,anggota kementerian Malaysia, dengan penuh kesedaran dan rela hati.

Berikrar akan,

Mengukuhkan kometmen kami kepada tugas dan tanggungjawab yang di amanahkan.

Berusaha untuk meningkatkan kemahiran dan kepakaran yang di perlukan oleh profesion kami.

Sentiasa mengutamakan semangat kerja berpasukan bertekad dan berusaha untuk melaksanakan janji-janji kami dalam piagam pelanggan Kementerian Kesihatan malaysia.

Berusaha untuk mengadakan inovasi yang berterusan demi untuk meningkatkan kualiti dan produktiviti kami.

Berpegang teguh kepada ajaran agama dan mengamalkan nilai-nilai dan etika perkhidmatan awam,serta patuh kepada peraturan-peraturan kerajaan.

1. PENDAHULUAN

Pekan Kuala Penyu terletak kira-kira 138km jaraknya dari Bandaraya Kota Kinabalu. Keluasan daerah ini adalah 175 batu persegi.

Penduduknya terdiri daripada pelbagai suku kaum dan keturunan iaitu kaum Kadazan Tatana (33%), Melayu (20%), Bajau (10%),Cina(2%) dan lain-lain (35%).Menurut bancian tahun 2004, jumlah penduduk Kuala Penyu adalah seramai 22,000 orang. Aktiviti utama di daerah ini ialah Pertanian (padi, getah dan kelapa sawit), perikanan, perniagaan dan sedikit pelancongan. Antara kemudahan yang terdapat di daerah ini seperti Pejabat Daerah, Balai Polis,Jabatan Bomba dan Penyelamat, Pejabat Majlis Daerah,Pejabat Pertanian, Jabatan Tanah Ukur, Jabatan Kerjaraya,Jabatan Perikanan, Jabatan Air,Jabatan Pendidikan Daerah, Pejabat Kastam, Pejabat Ko-nelayan,Pejabat RELA,Pejabat Pos,Pejabat KEMAS, Pejabat JHEAINS, Pertubuhan Peladang dan Lembaga Tabung Getah.

Terdapat kemudahan Klinik Kesihatan yang terletak di Pekan Kuala Penyu dan Menumbok. Tempat – tempat tarikan pelancong adalah seperti Peranginan Pulau Tiga, Pantai Sawangan dan Pantai Tempurung.



SEJARAH DAERAH KUALA PENYU

ASAL USUL KUALA PENYU: Lagenda sebiji batu berbentuk seekor mamalia yang menyerupai penyu kini dipercayai masih wujud terbenam di Kuala Sungai Tasik Sitompok yang membawa nama asal dengan sebutan "Sitompok" telah melahirkan nama sebuah daerah hingga ke hari ini sebagai daerah Kuala Penyu. Daerah ini dapat dikunjungi melalui jalan raya mahupun menaiki Bot melalui jalan laut. Hanya 145 kilometer daripada Kota kinabalu ke daerah ini perjalanan



melalui jalan Beaufort manakala perjalanan melalui Membakut/Pimping pula jaraknya kini cuma 106 kilometer, disamping menjimatkan masa perjalanan melalui Membakut/Pimping pengunjung juga boleh melalui jambatan yang dibina dan siap pada tahun 2012,

ini adalah usaha kerajaan untuk memudahkan penduduk di sekitarnya dan perjalanan yang pendek menuju ke destinasi.

LATARBELAKANG KUALA PENYU

- 1.1. Daerah Kuala Penyu terletak dalam bahagian Pedalaman Bawah. Jarak dari Pekan Kuala Penyu adalah seperti berikut:

DARI	JARAK (KM)
Kota Kinabalu (Melalui Beaufort)	145
Beaufort	38
Menumbok	44
Membakut	29.6

Boleh dihubungi dengan bot laju dari Wilayah Persekutuan Labuan melalui Menumbok. Hampir semua kampung boleh dihubungi dengan jalanraya.

1.2. Keluasan

Keluasan Daerah Kuala Penyu ialah 45,326 hektar /112,000 ekar / 453 KM persegi termasuk Daerah Kecil Menumbok 19,166 hektar (42.3%) daripada jumlah keluasan ini, seluas 23,070 hektar (57,000) atau 51% adalah sesuai untuk pembangunan pertanian. Bagaimanapun, setakat akhir tahun 2000 hanya 28% daripada keluasan yang sesuai untuk pertanian (6443 hektar) telah diusahakan.

1.3. Topographi dan Iklim

Bentuk muka bumi ialah rata, tanah paya dan berbukit bukau setinggi 100-500 kaki. Iklim tidak menentu tetapi lazimnya cuaca bermula pada bulan Januari hingga April dan hujan turun mulai bulan Mei hingga Disember. Suhu harian adalah diantara 25°C dan 29°C. Purata curahan hujan bulanan ialah 178MM, manakala jumlah curahan hujan ialah diantara 1,582MM hingga 3,025MM.

1.4. Penduduk

Bilangan penduduk Daerah Kuala Penyu mengikut Banci Penduduk Malaysia adalah seperti berikut:

TAHUN	BILANGAN
1980	12,684
1991	14,271
2000	17,228
2008	22,367

Suku kaum yang terdapat: Kadazan Tatana, Brunei, Bisaya, Kedayan, Bajau, Cina dan lain-lain.

KENALI HOSPITAL KUALA PENYU

Hospital Kuala Penyu mula dibina pada 03hb Julai 2001 di kawasan seluas 30.19 ekar yang melibatkan kos pembinaan RM76 juta, terletak di kilometer 1.5, Jalan Kuala Penyu – Beaufort dan siap dibina pada 30hb Mei 2005.

Hospital ini mampu menyediakan sebanyak 72 katil dan telah di kurangkan kepada 48 katil .Dilengkapi dengan peralatan hospital yang terkini. Kompleks hospital terdiri dari Kompleks Perubatan, Bangunan Kuarters (44 Unit), Asrama Jururawat (21 Unit), Gelanggang Sukan, Helipad dan tempat letak kenderaan (180 Unit).

Kompleks Perubatan terdiri daripada Dewan Bersalin, Wad Lelaki, Wad Kanak-kanak, Unit Farmasi & Bekalan, Unit Sajian, Jab.Pesakit Luar, Wad Perempuan, Unit Kecemasan, Dewan Bedah, Unit Patologi dan Tabung Darah, Unit Pengimejan Diagnostik, Unit Bekalan Steril, Unit Rehabilitasi, Pejabat Am, Kafeteria, Agro Bank, ATM bank rakyat dan Taman Kanak-kanak.



SEJARAH PEMBINAAN HOSPITAL KUALA PENYU



Salah satu projek pembangunan di bawah Rancangan Malaysia Ke-7 bernilai RM 76 juta

- ✚ Pengarah Projek : Jabatan Kerja Raya
- ✚ Kontraktor Turnkey : UEM-SEDCO Joint Venture
- ✚ Kontraktor 'Equipment'
- ✚ Tarikh Milik Tapak : 3 Julai 2001
- ✚ Tarikh Siap : 30 Mei 2005
- ✚ Tarikh penyerahan bangunan daripada JKR :



INFRASTRUKTUR DAN KEMUDAHAN HOSPITAL KUALA PENYU



LOBBY UTAMA



DEPAN BANGUNAN



LOBBY UTAMA KECEMASAN

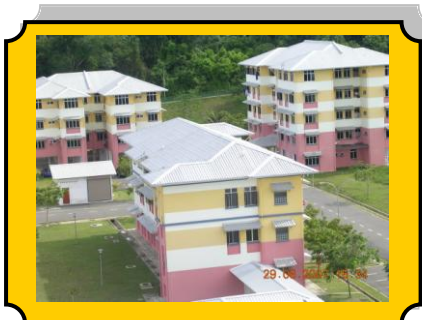

KUARTERS ANGGOTA



SURAU HOSPITAL



GELANGGANG TENIS



GELANGGANG BOLA TAMPAR & BOLA KERANJANG



BILIK MESYUARAT HOSPITAL



RUANG MEMUNGAH DAPUR, LINEN DAN STOR

INFRASTRUKTUR DAN KEMUDAHAN HOSPITAL KUALA PENYU



MESIN ATM BANK RAKYAT



**MESIN ATM BANK AGRO BANK
BANK RAKYAT**



KENTIN HOSPITAL



**BILIK
PEGAWAI KHIDMAT PELANGGAN**



TAMAN PERMAINAN



**KEDAI KOPRASI
HOSPITAL KUALA PENYU**



**TAMAN TERAPEUTIK
HOSPITAL KUALA PENYU**

GAMBAR PENGARAH HOSPITAL KUALA PENYU



**DR ESMAR BIN ABDUL HAMID
PEGAWAI PERUBATAN UD54**

**E-MAIL :
pengarah.kualapenyu@sbh.moh.gov.my**

NO H/P - 0128211085 / 0198616996

2. CARTA ORGANISASI HOSPITAL KUALA PENYU

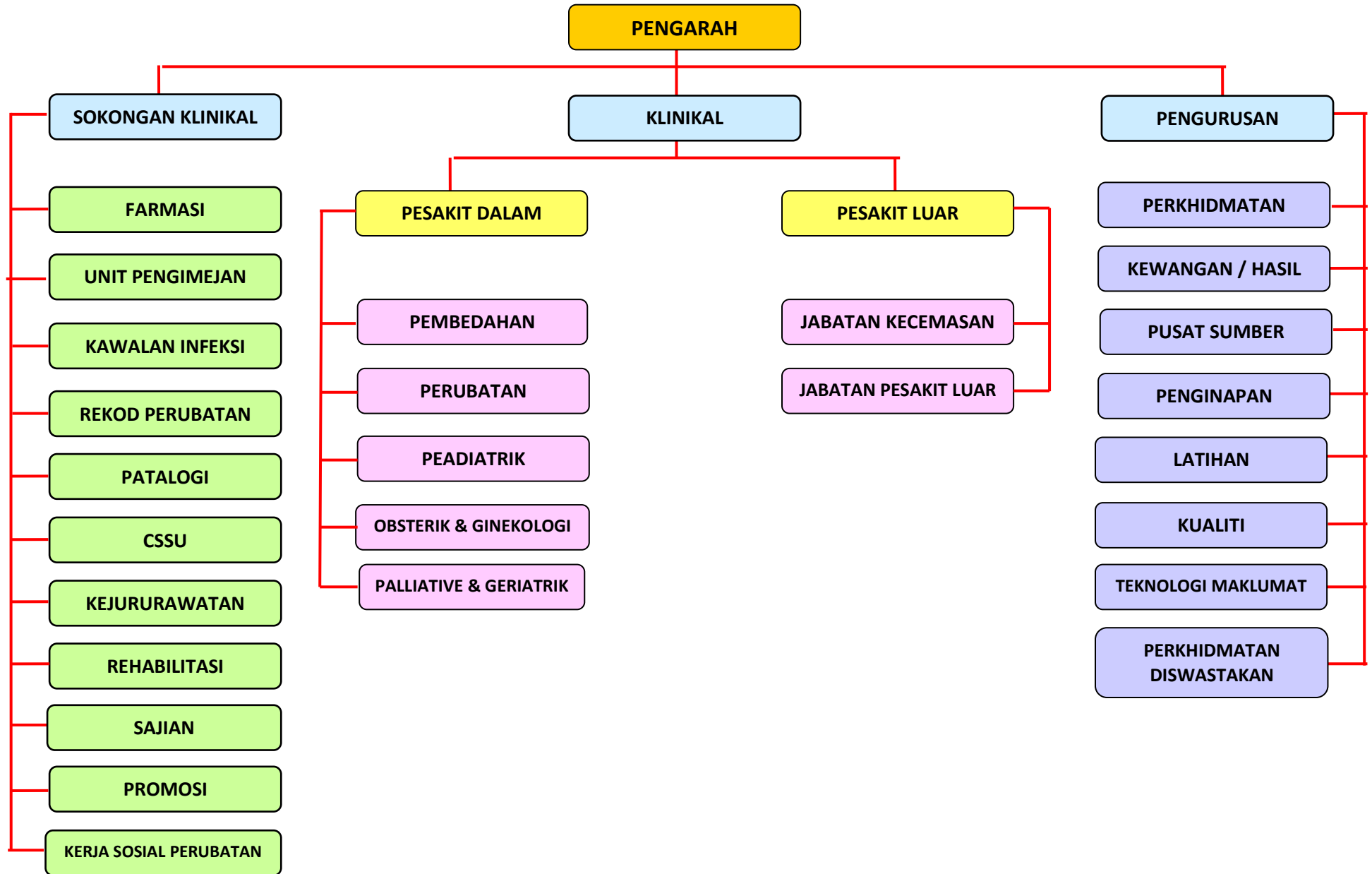

3. SENARAI PERKHIDMATAN

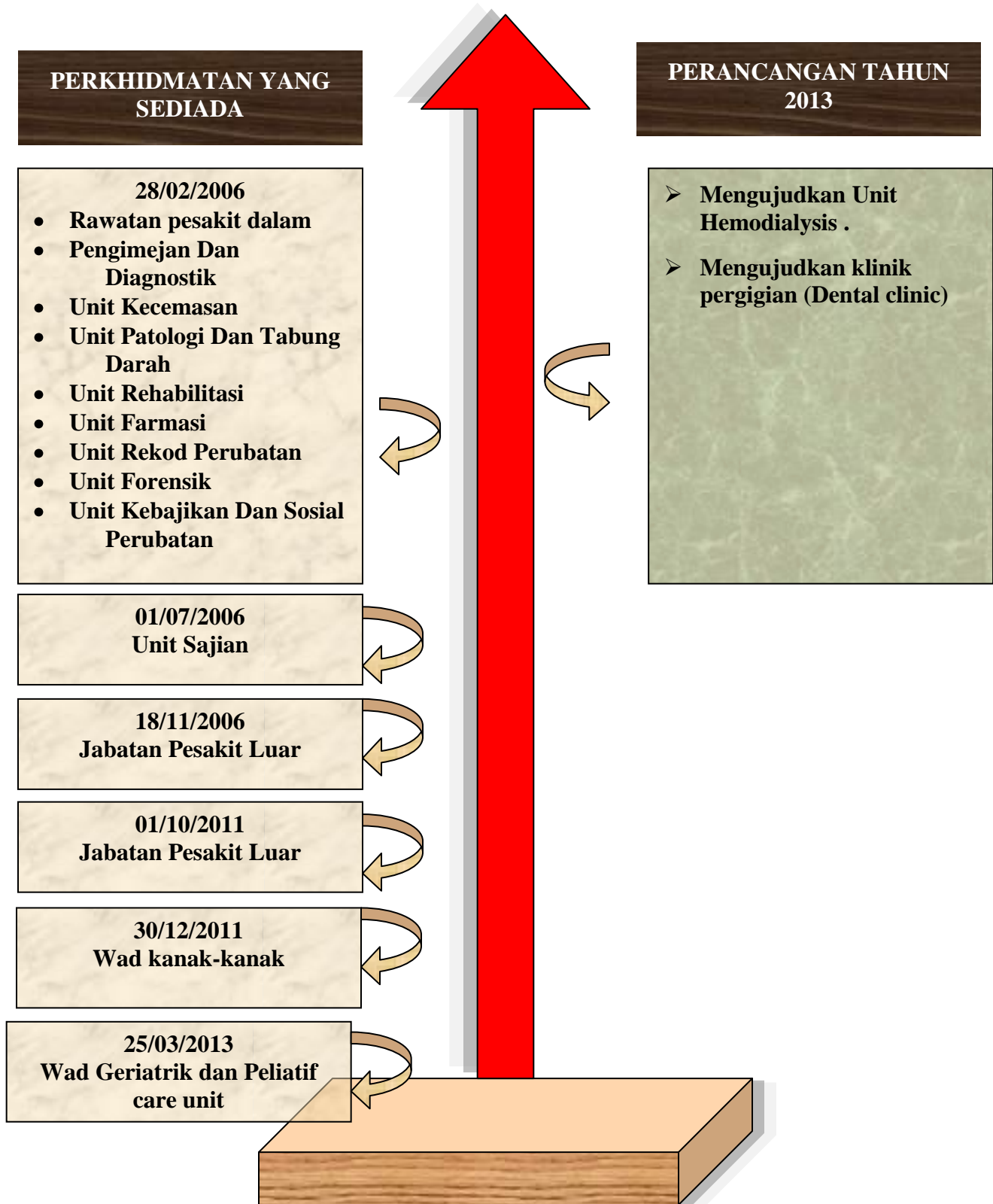

4. PERJAWATAN DAN PENGISIAN

A. JUMLAH KESELURUHAN JAWATAN DAN PENGISIAN JAWATAN

KUMPULAN PERJAWATAN	BIL JAWATAN	BIL ISI	BIL KOS
Kumpulan Pengurusan Dan Profesional	13	13	1
Kumpulan Paramedik Dan Auksiliari	135	130	5
Kumpulan Gunasama Dan Sokongan	93	85	-
Jumlah	242	228	19

4. PERJAWATAN DAN PENGISIAN

B. KEDUDUKAN JAWATAN DI HOSPITAL KUALA PENYU

BIL	NAMA JAWATAN	KOD GAJI SSM	BIL/JAWATAN	ISI	KOSONG
1.	Pengarah Hospital	U48/UD48/UD54	1	1	0
2.	Pegawai Perubatan	UD47/UD48	1	0	1
3.	Pegawai Perubatan (Klinikal)	UD44	5	5	0
4.	Pegawai farmasi	U41	8	8	0
5.	Pegawai sains (Kimia Hayat)	C41	1	1	0
6.	Peg.Teknologi Maklumat	F 41	1	1	0
7.	Jururawat	U36	1	1	0
8.	Jururawat (Jawatan Apong JKN)	U32	3	2	1
9.	Penolong pegawai perubatan	U32	3	3	0
10.	Jururawat	U32	2	2	0
11.	Juruteknologi makmal perubatan	U32	1	1	0
12.	Pen.Peg.Farmasi	U32	1	1	0
13.	Penolong pegawai Perubatan	U29/U32	13	11	2
14.	Jururawat	U29/U32	53	51	2
15.	Jurupulih Perubatan (Anggota)	U29/U32	3	3	0
16.	Juru x-Ray (Diagnostik)	U29/U32	3	3	0
17.	Juruteknologi makmal Perubatan	U29/U32	6	6	0
18.	Pen.pegawai Farmasi	U29/U32	4	4	0
19.	Jururawat masyarakat	U24	3	3	0
20.	Jururawat masyarakat	U19/U24	40	38	2
21.	Penolong jururawt (JM U19)	U11	0	0	0
22.	PenPegawai Taaknologi Maklumat	F/29/F32	1	1	0
23.	Penolong Jurutera	J29/F32	1	1	0
24.	Pen.peg.Tadbir (Rekod Perubatan)	N27/N32	1	1	0
25.	Pen,Peg.Pembangunan Masyarakat	S27/32	1	1	0
26.	Pen. Peg.Tadbir (pegawai Eksekutif)	N27/N32	1	1	0
27.	Penolong pegawai Pengediaan Makanan	C27/C32	1	1	0
28.	Pembantu Tadbir (P/O)	N22	2	2	0
29.	Juruteknik Komputer	FT17/FT22	1	0	1
30.	PT(P/O) Rekod Perubatan	N17/N22	2	2	0
31.	Pembantu Tadbir (P/O)	N17/N22	6	6	0
32.	Pembantu Tadbir (Kesetiausahaan)	N17/N22	1	1	0
33.	Pegawai Khidmat pelanggan	N17/N22	5	5	0
34.	Penyelia Asrama	N17/N22	1	1	0
35.	PT(Penyelenggara stor)	N17/N22	1	1	0
36.	Pembantu penyediaan makanan	N17/N22	3	3	0
37.	Pembantu tadbir (Kewangan)	W17/W22	3	3	0
38.	Pembantu Perawatan kesihatan	U12	5	5	0
39.	Perkerja awam	R4	1	0	1
40.	Pembantu Rendah Am(Operetor Otokleb	R3/R6	1	1	0
41.	Pemandu Kenderaan Bermotor	R3	8	8	0
42.	Pembantu Perawatan Kesihatan	U3/U12	41	35	6
43.	Pembantu Am Pejkabat	N1/N14	3	3	0
44.	Pembantu Am Rendah (Perkerja Am)	R1/R4	3	3	0
	JUMLAH KESELURUHAN		242	230	16

PERKARA	PERUNTUKAN (RM)		PERBELANJAAN (RM)	
	2012	2013	2012	2013
Program Rawatan kesihatan				
- Emolumen	3,177,160	8,118,855.28	8,975,461.15	9,275,628.28
- Perkhidmatan dan Bekalan	5,445,483.10	7,084,996.00	6,252,227.43	6,134,199.22
- Aset	51,890.00	808,010.00	51,890.0	177,937.50
Dasar Baru	-		-	
- Perkhidmatan dan Bekalan				
- Aset				
One Off				
- Perkhidmatan dan Bekalan				
- Aset				
JUMLAH (RM)	8,674,533.10	16,011,951.25	15,279,578.55	15,587,765

6. STATISTIK HOSPITAL KUALA PENYU

A. KEDATANGAN PESAKIT LUAR KE KLINIK-KLINIK HOSPITAL

	Tahun	Jan	Feb	Mac	Apr	Mei	Jun	Jul	Ogos	Sept	Okt	Nov	Dec	Jumlah
Bilangan Pesakit	2012	2503	2329	2531	2350	2334	2655	2337	2482	2486	2456	2201	2349	29013
	2013	2677	2241	2314	2552	2409	2789	2944	2259	2557	2777	2386	-	27905
Pesakit Baru	2012	758	453	783	632	714	874	997	1156	1428	1134	1051	1131	11112
	2013	1431	1130	1134	1263	1219	1411	1432	1109	1232	1459	1327	-	14147
Pesakit Ulangan	2012	1745	1876	1789	1718	1620	1781	1340	1326	1058	1322	1150	1218	17938
	2013	1246	1111	1180	1289	1190	1378	1512	1150	1325	1318	1059	-	13758

B. BEBANKERJA PERKHIDMATAN RAWATAN PESAKIT DALAM

BULAN	BILANGAN KATIL	JUMLAH KEMASUKAN PESAKIT	JUMLAH PESAKIT DALAM	KADAR PENGGUNAAN KATIL (BOR) (%)	ALOS (%)	PURATA HARIAN KATIL DIGUNAKAN
JANUARI	48	223	666	44.76%	3.10%	21.48%
FEBRUARI	48	240	707	52.6%	2.91%	25.25%
MAC	48	211	801	53.83%	3.78	25.84%
APRIL	48	225	705	48.96%	3.08	23.50%
MEI	48	196	649	43.62%	3.21	20.94%
JUN	48	191	564	39.17%	2.98	18.8/0%
JULAI	48	219	562	37.77%	2.65	18.13%
OGOS	48	217	607	40.79%	2.81	19.58%
SEPTEMBER	48	229	698	48.47%	3.02	23.27%
OKTOBER	48	174	627	42.14%	3.65	20.23%
NOVEMBER	48	203	722	50.14%	3.47	24.07%
DISEMBER	48	-	-	-	-	-
TAHUNAN	48	2328	7308	41.71	3.14	20.02

6. STATISTIK HOSPITAL KUALA PENYU

C. BILANGAN PEMBEDAHAN DI HOSPITAL KUALA PENYU

BULAN	BILANGAN PEMBEDAHAN TAHUN 2012	BILANGAN PEMBEDAHAN TAHUN 2013
JANUARI	4	117
FEBRUARI	4	105
MAC	1	104
APRIL	10	86
MEI	3	120
JUN	22	139
JULAI	9	70
OGOS	4	77
SEPTEMBER	24	51
OKTOBER	6	55
NOVEMBER	2	102
DISEMBER	1	-
JUMLAH	90	1026

D. BILANGAN BERSALIN DI HOSPITAL KUALA PENYU

BULAN	BILANGAN BERSALIN	WARGANEGARA	BUKAN WARGANEGARA
JANUARI	32	29	3
FEBRUARI	26	25	1
MAC	17	15	2
APRIL	25	22	3
MEI	30	29	1
JUN	1	16	15
JULAI	14	11	3
OGOS	26	23	3
SEPTEMBER	24	23	1
OKTOBER	20	19	1
NOVEMBER	22	18	4
DISEMBER	-	-	-
JUMLAH	237	230	37

6. STATISTIK HOSPITAL KUALA PENYU

E. 10 SEBAB UTAMA KEMASUKAN KE HOSPITAL

Bil	Sebab Utama
1.	Diseases of the blood and bloodforming organ and certain disorder involving the immune mechanism.
2.	Diseases Of the circulatory system
3.	Endocrine,nutritional and metabolic diseases
4.	Diseases Of The Respiratory System
5.	Certain Infectious And Parasitic Diseases
6.	Diseases of the blood forming organs and certain disorders involving the immune mechanism
7.	Disease Of circulatory system
8.	Injury, poisoning and certain other consequences of external causes
9.	Certain Infectious and parasitic diseases
10.	Disease of the digestive system

6. STATISTIK HOSPITAL KUALA PENYU**F. JUMLAH KEMATIAN 2013 HOSPITAL KUALA PENYU**

BIL	BULAN	JUMLAH
1.	JANUARI	7
2.	FEBUARI	4
3.	MAC	6
4.	APRIL	1
5.	MEI	1
6.	JUNE	7
7.	JULY	4
8.	OGOS	4
9.	NOVEMBER	2
10.	DECEMBER	3
		2

6. STATISTIK HOSPITAL KUALA PENYU

G. BILANGAN PEMERIKSAAN MAKMAL SERTA JUMLAH PENDERMA DAN PENERIMA DARAH BAGI TAHUN 2013

BAHAGIAN	PERKARA	JAN	FEB	MAC	APR	MEI	JUN	JULAI	OGOS	SEPT	OKT	NOV	DIS
PATOLOGI KIMIA	Ujian Pesakit Dalam	1961	2066	2513	2431	2991	1832	850	1029	2086	1045	2252	-
	Ujian Pesakit Luar	11891	8402	8937	10048	11636	12205	9162	10430	10166	7514	11087	-
	Spesimen	1582	1247	1784	1924	2162	2407	1637	1923	2079	1046	2352	-
MIKROBIOLOGI	Ujian Pesakit Dalam	567	381	479	80	96	100	45	54	81	42	405	-
	Ujian Pesakit Luar	694	394	479	198	249	305	305	185	205	175	98	-
	Spesimen	135	664	722	274	297	313	158	192	226	140	205	-
HEMATOLOGI	Ujian Pesakit Dalam	2007	2235	2772	2374	1406	1317	4576	5522	1366	1340	1424	-
	Ujian Pesakit Luar	12053	5980	5500	5809	3273	3672	1735	2082	3962	3765	4739	-
	Spesimen	915	623	1167	897	703	822	993	1193	1018	936	1100	-
HISTOPATOLOGI	Ujian Pesakit Dalam	0	0	0	0	0	0	0	0	0	0	0	-
	Ujian Pesakit Luar	0	0	0	0	0	0	0	0	0	0	0	-
	Spesimen	0	0	0	0	0	0	0	0	0	0	0	-
SITOLOGI	Ujian Pesakit Dalam	0	0	0	0	0	0	0	0	0	0	0	-
	Ujian Pesakit Luar	0	0	1	0	0	0	0	0	0	0	0	-
	Spesimen	0	0	1	0	0	0	0	0	0	0	0	-
TRANSFUSI	'ABO Grouping'	665	912	664	726	782	576	920	664	864	1368	1312	-
	'Cross Matching'	448	329	581	266	483	231	511	266	630	462	462	-
JUMLAH BEBAN KERJA		32918	23233	25600	25029	24078	23780	20772	23560	22653	17756	25284	-

H. BILANGAN PEMERIKSAAN RADIOLOGI

BULAN/TAHUN		PEMERIKSAAN							
		DADA	ABDOMEN/ KUB	EKSTRIMITI	RANGKA KEPALA	TULANG VERTEBRA	IVU	LAIN- LAIN	JUMLAH
JAN	2013	163	39	91	17	39	-	3	352
FEB	2013	170	29	149	20	53	1	-	421
MAC	2013	170	29	149	20	53	1	-	422
APRIL	2013	187	42	149	28	69	2	-	477
MEI	2013	168	47	96	34	43	4	-	392
JUN	2013	202	50	152	35	51	1	-	491
JULAI	2013	199	57	121	32	56	0	-	465
OGOS	2013	203	66	126	28	38	-	-	461
SEPT	2013	172	54	132	32	62	0	-	452
OKT	2013	200	48	150	30	61	1	-	490
NOV	2013	188	46	138	23	31	2	-	518
DIS	2013	-	-	-	-	-	-	-	-

I. LAPORAN REJECT ANALISIS

JENIS REJECT	TAHUN 2012												JUMLAH
	JAN	FEB	MAC	APR	MEI	JUN	JULAI	OGOS	SEPT	OKT	NOV	DIS	
UNDEREXPOSE	3	2	2	2	6	2	3	2	3	3	2	-	
OVEREXPOSE	1	3	3	1	1	1	2	1	2	2	1	-	
DOUBLE EXPOSE													
NO EXPOSE												-	
WRONG PROJECTION													
WRONG EXAMINATION												-	
WRONG TECHNIQUE													
CONE CUT							1	1		1	1	-	
PATIENT MOVEMENT							1	1		1			
ARTIFAK						3	2			1		-	
EQUIPMENT FAULT													
MASALAH KASET / SKRIN				3								-	
BILIK GELAP													
PROSESOR					4							-	
PELBAGAI													
JUMLAH FILEM YANG DITOLAK	4	5	5	6	11	6	9	5	5	9	6	-	
JUM. FILEM YANG DIGUNAKAN	375	460	460	541	478	533	512	500	496	535	518	-	
PERATUS FILEM YANG DITOLAK (%)	1.10%	1.00%	1.00%	1.00%	2.30%	1.10%	1.80%	1.00%	1.00%	1.60%	1.20%	-	

J. LAPORAN PEMERIKSAN X RAY PESAKIT DALAM DAN LUAR

BULAN	TAHUN 2013												
	JAN	FEB	MAC	APRIL	MEI	JUN	JULAI	OGOS	SEPT	OKT	NOV	DIS	JUMLAH
IN PATIENT X RAY	38	37	37	42	35	22	31	33	27	27	36	-	334

OUTPATIENTS													
A&E	138	142	142	160	148	172	178	182	177	179	164	-	363
OPD	103	118	118	121	120	149	130	124	110	126	125	-	1344
REFER	15	23	23	18	22	10	15	12	13	17	24	-	204
JUMLAH PESAKIT XRAY	292	320	320	341	325	353	354	351	327	349	349	-	3571

K. PERKHIDMATAN UNIT KECEMASAN

Bulan/ Tahun	Bilangan Pesakit		Pesakit Baru		Pesakit Ulangan	
	2012	2013	2012	2013	2012	2013
Januari	2154	2639	1780	1771	374	868
Februari	1855	2164	1642	1751	213	413
Mac	1924	2102	1665	1919	259	188
April	1803	1885	1710	1773	93	112
Mei	1908	2238	1811	1616	97	622
Jun	1819	1974	1732	1817	87	157
Julai	1611	1759	1524	1616	87	143
Ogos	1990	2183	1901	2000	89	183
September	1900	2107	1825	1919	75	188
Oktober	1613	1906	1460	1751	153	155
November	1793	1869	1576	1771	217	98
Disember	2153	-	2080	-	73	-
Jumlah	22500	22826	20706	19710	2417	3122

L. JUMLAH KES MENGIKUT TRIAGE DI UNIT KECEMASAN

BULAN	MERAH	KUNING	HIJAU	JUMLAH
Jan	14	1036	1559	2639
Feb	7	901	1256	2164
Mac	13	850	1239	2102
Apr	7	8	1006	1885
Mei	9	872	1339	2238
Jun	14	890	1110	1974
Jul	5	850	902	1759
Ogos	11	852	1305	2183
Sept	13	867	1246	2107
Okt	8	848	1097	1906
Nov	5	801	1092	1869
Dis	-	-	-	-
TOTAL	106	8775	13151	22801

7. AKTIVITI KUALITI

1. AKREDITASI HOSPITAL

- ✓ Hospital Kuala Penyu mengadakan Taklimat Akreditasi MSQH Standard 4Th Edition ,
- ✓ kepada semua anggota Hospital pada 10.09.2013.
- ✓ Hospital Kuala Penyu telah mendapat penganugerahan akreditasi 3 tahun dari 23 June 2011-23 June 2014 .
- ✓ Penilaian semuala akan di buat pada 32.June 2013.

2. HOSPITAL RAKAN BAYI.

- ✓ Mendapat pengiktirafan WHO/UNICEF BABY FRIENDLY Hospital Global Criteria - Penilaian 3 tahun sehingga tahun dari Ogos 2012 hingga 2014.
- ✓ Kursus Ulangkaji penyusuan susu ibu telah dijalankan untuk anggota di hospital ini.Sasaran utama peserta kursus ialah jururawat dan Penolong Pegawai Perubatan.
- ✓ Mengadakan pameran poster mengenai penyusuan susu ibu selama seminggu sempena minggu penyusuan susu ibu sedunia.
- ✓ Menghantar kursus 20 jam pengurusan Laktasi, Anjuran Kesihatan dan hospital bahagian pedalaman bawah melibatkan , Hospital Sipitang, Baeofort dan Kuala Penyu . Pada 19,20 hingga 21.ogos. 2013 . 4 anggota yang mengikuti kursus. 2 Jururawat Terlatih, 6 Jururawat Masyarakat dan ppp- 1 orang.
- ✓ Doctor 2 orang di hantar berkerus selama 3 hari 20 jam-pengurusan laktasi , 25 hingga 27Jun , kedua 28 hingga 20 oktober 2013.Bertempat di HWKKS Sabah.

4.PERSATUAN SMRC .

- ✓ Menghantar beberapa orang anggota Hospital Kuala Penyu, wakil sukan peringkat Hospital , untuk acara beberapa acara berkumpulan dan perseorangan. Mendapat tempat kedua dalam perbarisan.
- ✓ Acara sukan hingga 14 sept 2013. Di Kota Klnabalu.
- ✓ Untuk acara tenis lelaki mendapat tempat ketiga wakil negeri sabah.

7. AKTIVITI KUALITI

4. HARI BERTEMU PELANGGAN

- ✓ Hari bertemu Pelanggan dan Kempen “Go Green” Peringkat Hospital Kuala Penyu dan di rasmikan oleh En.Dirih @ Sebastian Anjim.pada 26 December hingga 29.12. 2013.
- ✓ Peresmian telah diadakan pada 26.12.2013 dan di teruskan masa waktu pejabat.Semua unit dan wad telah melibatkan diri bagi menjayakan hari bertemu pelanggan ini.Pihak luar yang terlibat termasuklah pihak dari AGROBANK dan juga pihak FMS.
- ✓ Pameran penggunaan ubat dan beberapa kaunter promosi kesihatan dan pemeriksaan kesihatan telah di buat.

5. LATIHAN KEBAKARAN (EXTERNAL FIRE DRILL)

- ✓ Telah diadakan pada 03..hb Dec 2013 (Selasa) dan lokasi kebakaran di buat bertempat di Bilik Mayat Hospital Kuala Penyu. .
- ✓ Pihak hospital telah bekerjasama dengan pihak bomba untuk menjayakan latihan ini.
- ✓ Pihak bomba juga telah memberi latihan ‘Fire Extinguisher’ kepada anggota-anggota Hospital Kuala Penyu.

6. HOME CARE VISIT FOR PSYCHIATRIC PATIENT.

- ✓ Lawatan telah di buat sebanyak 11 Kali sepanjang tahun 2013.
- ✓ Lawatan Support Team Geriatrik dan Palliative sepanjang tahun 2013,sebanyak 7 Kali
- ✓

7. AKTIVITI BUDAYA KORPORAT

- ✓ Mengadakan Kursus Budaya Koprak kursus tertatertib peringkat dalaman Pada 14.01.2013,08.04.2.13, 12.08.2013, 07.10.2013 dan 09.12.2013.
- ✓ Kusus peringkat dalaman, Kursus orientasi telah di buat pada 27-sept 2013. Melibatkan 40 peserta terdiri dari jawatan pengurusan dan profesional.

8. INFECTION CONTROL - POINT PREVALENCE

- ✓ Sepanjang Tahun 2013 kajian point prevelance yang telah dilaksanakan pada bulan september . Hospital Kuala Penyu telah mencatatkan tiada kes Nasokomial dikalangan pesakit dalam mahupun pesakit baru dilaporkan.

7. AKTIVITI KUALITI

9. PENCAPAIAN LAMAN WEB HOSPITAL KUALA PENYU.

- ✓ Mengadakan Kursus open office pada 11.06.2013,18-20.06.2013
- ✓ Pencapaian kehadiran 94% peserta .
- ✓ Laman Web Hospital Kuala Penyu telah mengadakan bengkel pelaksanaan 1Gov pada

10. DERMA DARAH DAN PROMOSI KESIHATAN

- ✓ Terlibat dalam kempen kem kesedaran kesihatan anjuran ALP di Dewan Dato' Shah Bandar making.
- ✓ Mengadakan Promosi Derma Darah Semasa Kempen Juara Rakyat pada 21.04.2012 bertempat di Astaka Budaya Pantai Tempurung Kuala Penyu.
- ✓ Mengadakan Kaunter Derma Darah sempena Pesta Rumbia pada 05.10.2013 hingga 10.10.2013.
- ✓ Terlibat dalam kem kesihatan di Kg. melampai pada 11 July 2013. Anjuran ALP Hospital Kuala Penyu.
-Terlibat dalam peromosi danhari bertemu pelanggan pada 26-29.11.2013 Di hospital Kuala Penyu.
- ✓ Kempen dan Kem kesedaran kesihatan Kg lambidan anjuran ALP Hospital Kuala Penyu dan KKIA dan Pejabat Kesihatan. Pada 11.12.2013.

10. PERKIPS

- ✓ Acara bacaan doa selamat dan bacaan tahlil akhir tahun bertempat di surau AS-Syifa pada 17.Jan.2013.
- ✓ Terlibat dan" Johan "dalam Pertandingan Sepanduk sempena sambutan Maulidul Rasul pada 06.02.2013. bertempat di Dewan Dato' Shahbandar Makang, Kuala Penyu . Melibatkan Jabatan-Jabatan di daerah kuala penyu .
- ✓ Mengadakan mesyuarat bersama Hospital Padalaman bawah sempena mejlis MTQ peringkat JKN sabah Pada 21.feb.2013
- ✓ Mengadakan solat hajat OPS daulat Lahad datu pada 07.03.2013,bertempat di surau Assyifa Hospital Kuala Penyu.
- ✓ Menjadi tuan rumah mejlis Tilawah AL-Quran peringkat pedalaman bawah pada 24 dan 25 Mei 2013.

8. ANUGERAH DIMENANGI

- 1. HOSPITAL KUALA PENYU TELAH MENDAPAT PENGANUGERAHAN AKREDITASI 3 TAHUN DARI 23. JUNE. 2011 HINGGA 23.JUNE 2014. PENGIKTIRAFAN DARI MSQH.**
- 2. MENDAPAT PENGIKTIRAFAN WHO/UNICEF BABY FRIENDLY INISIATIF GLOBAL CRITERIA PENILAIAN TAHUN SEHINGGA 23 JUNE 2012 HINGGA 23 JUNE 2014.**
- 3. LAMAN WEB HOSPITAL KUALA PENYU TELAH MENDAPAT TEMPAT KE 30 DARI 554 LAMAN WEB JABATAN KERAJAAN DI SELURUH MALAYSIA DALAM MALAYSIA GOVERNMENT PORTALS AND WEBSITES ASSESSMENT (MGPWA) TAHUN 2012 OLEH MAMPU .**
- 4. UNIT SAJIAN TELAH MENDAPAT SIJIL PENGIKTIRAFAN GMP (GOOD MANUFACTURING PRACTISE) PADA TAHUN 2012-SEHINGGA 18.10.2015**
- 5. PENCAPAIAN NIA/KPI BAGI TAHUN 2012, MENDAPAT GRED B DALAM KUMALATIF YANG DI LAPORKAN. PENSIJILAN DI TERIMA PADA BULAN APRIL.**

9. AKTIVITI / MAJLIS RASMI / KUNJUNGAN ORANG KENAMAAN KE HOSPITAL KUALA PENYU

BIL	TARIKH	AKTIVITI/MAJLIS RASMI/KUNJUNGAN ORANG KENAMAAN
BULAN JANUARI		
1.	03.01.2013	Mesyuarat Ketua unit Bil 1/2013
2.	05.01.2013	Mesyuarat perkips, sempena lawatan Usia Daerah kuala Penyu.
3.	09.01.2012	Lawatan audit unit kejururawatan JKNS Maton Maura Ewot di Hospital Kuala Penyu.
4.	10.01.2012	Mesyuarat kejururawatan bil.1/2013.
5.	15.01.2013	Mesyuarat pengurusan kewangan bil1/2013
	25.01.2013	Sambutan Mejlis Krismas dan tahun baru 2013
6.	20.01.2013	Mesyuarat Pemandu kualiti Hospital Kuala Penyu
BULAN FEBUARI		
1.	4.02.2012	Lawatan TPKN pada 04.02.2013,mesyuarat Pengurusan Bil 1/2013
2.	05.02.2013	Mesyuart ketua 5s bil 1/2013,Mesyuarat Ahli Lembaga Pelawat
3.	19. 02.2013	Mesyuarat Link Nurse Bil.1/2013
4.	21.02.2013	Mesyuarat 5s promosi dan sustaining
5.	22.02.2013	Mesyuarat cadangan penyediaan unit Geriatrik dan Palliative
6.	25.02.2013	Mesyuarat E-Perolehan
7.	26.02.2013	Lawatan sambil belajar ke unit sajian dari Hospital Keningau ke HKP
8.	25.02.2013	Perhimpunan Pagi Bil. 1/2012
9.	27.12.2013	Mesyuarat Ketua unit Bil. 2/2013
BULAN MAC		
1.	01.03.2013	Lawatan dan sebut harga Kawalan Keselamatan 2013-2015
2.	04.03.2013	Mesyuarat Disaster bil1/2013
3.	05.03.2012	Lawatan kerja Jabatan perubatan rehabilitasi QEH ke rehabilitasi unit HKP
4.	06.03.2013	Mesyuarat VCM bil 2/2013
5.	07.03.2013	Mesyuarat Ajk induk 5s
6.	08.03.2013	Mesyuarat Mento mentee dan 10s
7.	11.03.2013	Mesyuarat Program kesihatan remaja bersama Ahli Lembaga Pelawat
8.	18.03.2013	Mesyuarat Pre VCM
BULAN APRIL		
1.	04.14.2013	Lawatan pakar Palliative Dr. Chitra Rajendra
2.	09.04.2013	Kursus Kefahaman Kawalan infeksi bil.1/2013
3.	10.04.2013	Mesyuarat DTC Bil. 1/2013. @ 9.00 am ,Mesy. Traputic dan medication erro @ 2.30 Petang bil1/2013
4.	12.04.2013	Lawatan Pakar Palliative care Dr.Chitra Rajendra
5.	16.04.2013	Mesyuarat Antibiotik dan kawalan infeksi bil. 1/2013
6.	17.04.2013	Mesyuarat DTC bil.2/2013

9. AKTIVITI / MAJLIS RASMI / KUNJUNGAN ORANG KENAMAAN KE HOSPITAL KUALA PENYU

BIL	TARIKH	AKTIVITI/MAJLIS RASMI/KUNJUNGAN ORANG KENAMAAN
SAMBUNGAN BULAN APRIL		
1.	18.04.2013	Mesyuarat Pre VCM bil 2/2013
2.	20.04.2013	Bengkel Delighting the customer bil.1/2013
3.	22.04.2013	Perhimpunan Pagi bil 4/2013
4.	23.04.2013	User Training Linen & Laundry
5.	24.04.2013	Lawatan Dr.Richard Ng Pakar
6.	29.04.2013	Kursus Mentor Mentee bil 1/2013
BULAN MEI		
1.	02.05.2012	Mesyuarat VCM bil 2/2013
2.	07.05.2012	Mesyuarat Aset bil2/2013
3.	08.05.2012	Mesyuarat NIA/KPI, Perkips Pembentukan AJK MTQ,
4.	13.05.2012	Perhimpunan Pagi Bil 5/2012
5.	14.05.2012	Mesyuarat NCD
6.	15.05.2012	Lawatan Pakar Palliative geriatrik dan Lawatan timb. Pengarah Pergigian dan lawatan tapak Pergigian.
7.	17.05.2012	Mesyuarat Ketua Unit
8.	21.05.2012	Kursus cara mengisi borang tuntutan elaun bil 1/2013
9.	22.05.2012	Bengkel Medication safety bil 2/2013
10.	24-25.05.2012	Mejlis MTQ Peringkat padalaman bawah 2013
11.	27.05.2012	Taklimat My Cpd online
BULAN JUNE		
1.	14.06.2013	Mesyuarat Mortality bil 2/2013
2.	17-18.06.2013	Program orientasi Pemantapan Ketua Jururawat U32 hakiki anjuran Unit kejururawatan JKN Sabah.
3.	18.06.2013 19.06.2013	Bengkel Open Office, Anjuran Unit IT Hospital Kuala Penyu
4.	20.06.2013	Lawatan Pakar Palliative Dr. Chitra Rejendra
5.	21.06.2013	Lawatan tapak Hemodialisis Hospital Kuala Penyu
6.	26.06.2013	Lawatan Pakar geriatrik Dr. Richard Ng
7.	27.06.2013	Latihan Kursus dalaman Amalan 5s
8.	28.06.2013	Mesyuarat Agung Koperasi bil 1/2013
9.	28.06.2013	Kursus CWMS Pejabat kesihatan Kawasan Kuala Penyu.

9. AKTIVITI / MAJLIS RASMI / KUNJUNGAN ORANG KENAMAAN KE HOSPITAL KUALA PENYU

BULAN JULAI		
1.	03.07.2013	Kursus Root Cause Analysis Bil 1/2013
2.	04.07.2013	Kursus Pemantapan dan Penerapan Budaya Koprak Sesi 2/2013
3.	05.07.2013	Bengkel Root Cause Anylisis penceramah jemputan Matron Faridah dari unit kualiti QEH Peringkat Hospital Kuala Penyu
4.	08.07.2013	Mesyuarat ABM dan Peruntukan Heamodylisis @9.00 Am,Mesyuarat 5s Induk 2.00 pm
5.	09.07.2012	Mesyuarat Akreditasi dan Mesyuaarat VCM
6.	10.07.2013	Lawatan Pakar Palliative Dr. Chitra
7.	11-12.07.2013	Lawatan Sambil belajar 5s Ke Hspital Wilayah Persekutuan Labuan.
8.	18-19.07.2013	Audit dalaman 5s Hospital Kuala Penyu
9.	19.07.2013	Mesyuarat Delighiting the Castoumer
10.	24.07.2013	Lawatan Pakar Geriatrik Dr.Richard Ng
11.	25.07.2013	Mesyuarat Budaya Korparat bil3/2013 dan Mesyuarat Pembentukan AJK APC peringkat JKN,HospitalKuala Penyu Menjadi tuan Rumah
12.	26.07.2013	Perhimpunan pagi Bil 7/2013
13.	29.07.20123	Mesyuarat 5s Induk
14.	30.07.2013	Bengkel Audit NIA/KPI dan Pengenalan HPIA Anjuran Unit Kualiti
BULAN OGOS		
1.	01.08.2013	Mesyuarat persediaan Anugerah Perkerja Cemerlang JKNS
2.	06.07.2013	Fasa Audit dalaman Hospital Kuala Penyu sehingga 08.07.2013
3.	16.08.2013	CNE Tajuk Keselamatan Pekerja dan fungsi JKKP
4.	20.08.2013	Mesyuarat RCA Peringkat dalaman AJK Incident Reporting
5.	21.08.2013	Mesyuarat Pre VCM
6.	22.08.2013	Mesyuarat Kejururawatan bil 8/2013
7.	27.08.2013	Mesyuarat Patient Saftey Goals
8.	28.08.2013	Lawatan doktor Pakar geriatrik Dr. Richard Ng
9.	29.08.2013	Mesyuarat Community Support Team
10.	30.08.2013	Perhimpunan pagi Anjuran Unit Patologi bil 8/2013

9. AKTIVITI / MAJLIS RASMI / KUNJUNGAN ORANG KENAMAAN KE HOSPITAL KUALA PENYU

BULAN SEPTEMBER		
1.	04.09.2013	Mejlis Anugerah Pekerja Cemerlang Jabatan Kesihatan Sabah Peringkat padalaman bawah di resmikan Oleh Dr. Cristina Rundi
2.	05.09.2013	Lawatan Dr. Pakar Palliative Dr. Chitra Rejendra
3.	06.09.2013	Mejlis Pesta Rumbia Daerah Kuala Penyu, At 2.00 Pm ,CNE E-biling oleh Unit Hasil HKP
4.	09.09.2013	Mesyuarat AJK CMRC Cawangan Kuala Penyu Sabah bil 1/2013
5.	10.09.2013	Bengkel Accreditation Satandard 4th edition
6.	11.09.2013	Mesyuarat AJK Patient Saftey Goals
7.	12-13.09.2013	Seminar Sains Kesihatan JKN Sabah Zon Padalaman,tuan rumah Hospital Sipitang At.2.00 petang CNE Control in Pathology
8.	19.09.2013	Taklimat Patient Saftey Goals
9.	20.09.2013	Mesyuarat pengurusan dan Klinikal, Lawatan doctor pakar Perubatan Dr, Shwin
10.	23.09.2013	Mesyuarat Kursus Orentasi HKP sesi 3/2013
11.	25.09.2013	Perhimpunan pagi dan Motivasi Pengarah Bil 9/2013, Lawatan Dr. Pakar Geriatrik
12.	26.09.2013	Program orientasi Anggota Hospital Kuala Penyu
13.	27.09.2013	CNE Pemakanan Seimbang
BULAN OKTOBER		
1.	02.10.2013	Mesyuarat kerja-kerja unit Haemodilysis
2.	04.10.2013	Mesyuarat blood Transfusion Commite, CNE Everonmental Cleaning
3.	07.10.2013	Mesyuarat pengurusan pemandu kenderaan
4.	08.10.2013	Mesyuarat Community support team
5.	09.10.2013	Latihan hands on Trainning pensijilan HSSIP oleh Pegawai Pemakanan PKK Beaufort.
6.	10.10.2013	Bengkel pemandu kenderaan at 9.00 am. Mesyuarat AJK Promosi kesihatan Bil 2/2013 at 3.00 pm
7.	11.10.2013	Mesyuarat Emergency Update unit kecemasan
8.	16.10.2013	Lawatan Dr. Chitra Rejendra .At 2.00.pm mesyuarat AJK induk 5s
9.	17.12.2013	Masyuarat keselamatan pekerja
10.	18.12.2013	Kursus mentor Mentee sesi 2/2013

9. AKTIVITI / MAJLIS RASMI / KUNJUNGAN ORANG KENAMAAN KE HOSPITAL KUALA PENYU

BULAN NOVEMBER		
1.	06.11.2013	Lawatan Pakar Palliative Dr. Chitra
2.	11.11.2013	Mesyuarat Pengurusan dan Klinikal ketua Unit
3.	13.11.2013	Masyuarat kejururawatan Bil 10/2013
4.	14.11.2013	Mesyuarat HSIP dan ALP Kem. Kesihatan Kg. Lambidan.
5.	15.11.2013	Lawatan.pakar Perubatan Dr. Shawin
6.	19.11.2013	Mesyuarat kawalan Antibiotik
7.	20.11.2013	Lawatan Pakar Geriatrik Dr.Richard Ng
8.	22.11.2013	Mesyuarat Pre VCM & CNE
9.	27.11.2013	Audit 5s dari MAMPU Cawangan Sabah
10.	28.11.2013	Taklimat Aplikasi 1Gov UC
11.	29.11.2013	Mesyuarat Community support Team bil. 3/2013
BULAN DECEMBER		
1.	02.12.2013	Taklimat Bless
2.	02.12.2013	Mesyuarat Mortality
3.	03.12.2013	Bengkel HSIP At 8.00 pagi-4.30 petang
4.	03.12.2013	Latihan fire Dril
5.	09.12.2013	Bengkel Blood transfusion
6.	10.12.2013	Lawatan Klinikal (CRC) QEH Sabah.
7.	11.12.2013	Kem. Perubatan Anjuran ALP dan Hospital Kuala Penyu
8.	12.12.2013	Mesyuarat Patient Saftey Goals bil 3/2013
9.	13.12.2013	Lawatan Dr.Pakar Perubatan Dr. Shawin
10.	23.12.2013	Mesyuarat SANA cawangan Daerah Kuala Penyu bil 6/2013
11.	24.12.2013	Audit NIA/KPI Auditor Team Hospital Beaufort

9. PERISTIWA-PERISTIWA PENTING HOSPITAL KUALA PENYU



MEJLIS SAMBUTAN TAHUN BARU DAN PERAYAAN KRISMAS.PADA 25.01.2013

9. PERISTIWA-PERISTIWA PENTING HOSPITAL KUALA PENYU



MEJLIS TILAWAH AL-QURAN
PERINGKAT PEDALAMAN BAWAH ANJURAN PERKIPS JKN
SABAH, PADA 24-25. 05.2013

9. PERISTIWA-PERISTIWA PENTING HOSPITAL KUALA PENYU



LAWATAN TIMBALAN PENGARAH JABATAN KESIHATAN NEGERI SABAH DR.ZURAI DAH AHMAD BABJI.PADA 31.07.2013

9. PERISTIWA-PERISTIWA PENTING HOSPITAL KUALA PENYU



MEJLIS SAMBUTAN HARI RAYA AIDILFITRI BERSAMA AHLI LEMBAGA PELAWATDAN MENYAMPAIKAN SUMBANGAN.PADA 28.08.2013.

9. PERISTIWA-PERISTIWA PENTING HOSPITAL KUALA PENYU



MEJLIS PENERIMAAN ANUGERAH PEKERJA CEMERLANG ANJURAN JKNS DI RESMIKAN OLEH DR. CHRISTINA RUNDI. PENGARAH JKN SABAH PADA 04.09.2013

9. PERISTIWA-PERISTIWA PENTING HOSPITAL KUALA PENYU



HARI BERTEMU PELANGGAN PROMOSI KESIHATAN DAN PERESMIAN KOPERASI HOSPITAL KUALA PENYU.PADA 26.11.2013.

9. PERISTIWA-PERISTIWA PENTING HOSPITAL KUALA PENYU



AUDIT 5S MAMPU CAWANGAN SABAH.PADA 27.11.2013

9. PERISTIWA-PERISTIWA PENTING HOSPITAL KUALA PENYU



KEM. KESIHATAN ANJURAN AHLI LEMBAGA PELAWAT DAN HOPITAL KUALA PENYU ADA 27.11.2013

10. APENDIKS

SENARAI AHLI LEMBAGA PELAWAT HOSPITAL KUALA PENYU



PENGHARGAAN

Ribuan terima kasih kepada semua anggota Hospital Kuala Penyu kerana telah bersama-sama menunjukkan komitmen dalam memberikan perkhidmatan kepada semua pelanggan yang berkunjung ke hospital ini.

Semoga keceriaan dan sifat kerja berpasukan yang dizahirkan akan mengeratkan lagi silaturahim sesama kita dalam menterjemahkan Visi, Misi, Objektif, Piagam dan Motto Hospital Kuala Penyu agar menjadi budaya kerja kita.

PRIHATIN BERKUALITI PROFESIONALISME

"Kesihatan Nadi Kehidupan"